



Procédures générales des demandes

Zones de secours - Communes

Direction de la stratégie opérationnelle – Département prévention

Juin 2024

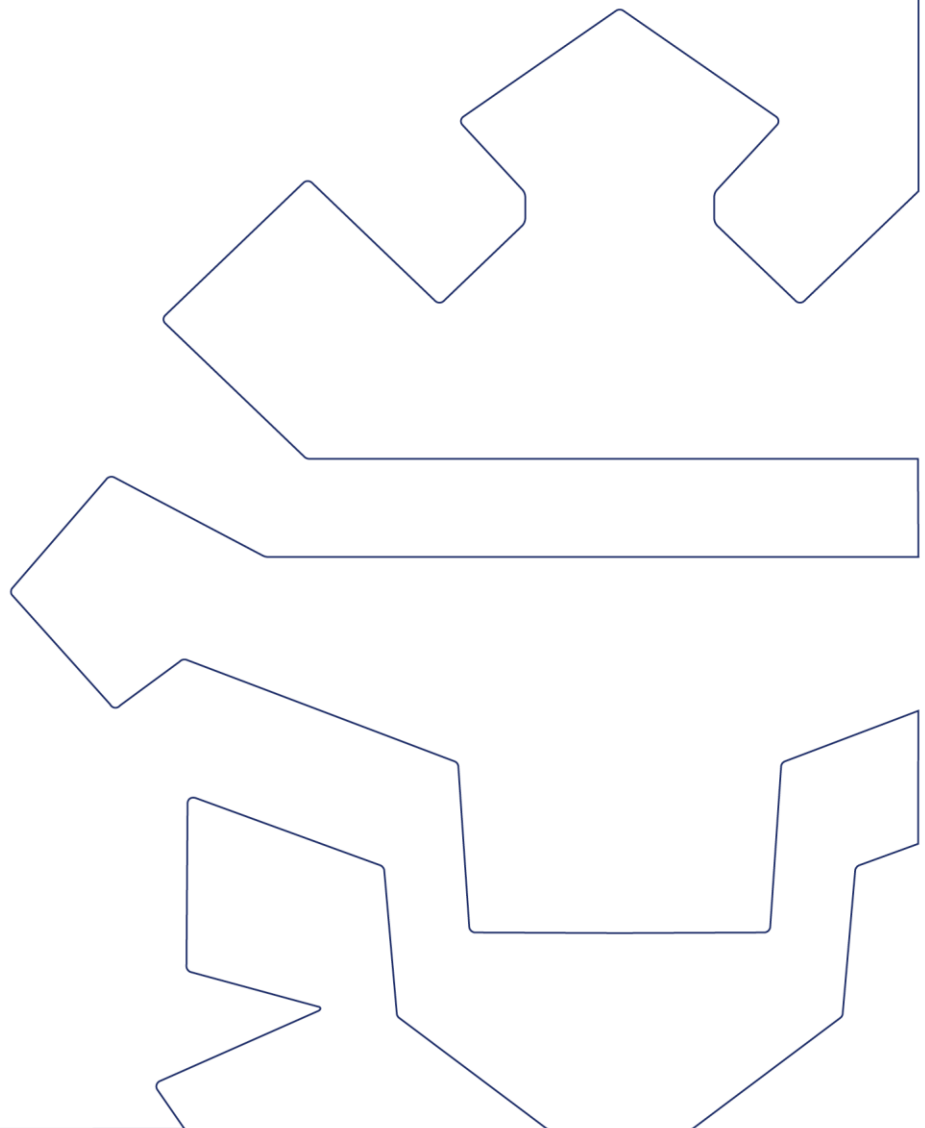

▪ Date de publication : juin 2024

RÉDACTION

Cindy Becker, Assistante de la Direction de la stratégie opérationnelle

VALIDATION DU DOCUMENT

Vérificateur :

Nom : Capitaine Laurent Massard

Fonction : Chef du département prévention

Observations éventuelles :

Validé

Date : 23/05/2024

Signature : Signé

APPROBATION DU DOCUMENT

Approbateur :

Nom : Colonel Raymond Guidat

Fonction : Directeur de la stratégie opérationnelle

Observations éventuelles :

Approuvé

Date : 07/06/2024

Signature : Signé

TABLE DES MATIERES

Préambule	4	
1	Coordonnées des Zones de secours et liste des communes	5
1.1	Zone de secours Centre service zonal prévention et planification	5
1.2	Zone de secours Nord service zonal prévention et planification	5
1.3	Zone de secours Est service zonal prévention et planification	6
1.4	Zone de secours Sud service zonal prévention et planification	6
2	Carte des zones, groupements et centres d'incendie et de secours	7
2.1	Zone de secours Centre	8
2.2	Zone de secours Nord	9
2.3	Zone de secours Est	10
2.4	Zone de secours Sud	11

Préambule

Depuis de nombreuses années, les services de secours sont à vos côtés pour tout renseignement dans le cadre de la mission de prévention et de planification. En règle générale, l'expérience montre qu'une étude préalable des projets donne au maître d'ouvrage une sécurité en matière de planification et de prévoyance budgétaire. L'accueil très favorable que rencontre ce service est notamment confirmé par le nombre croissant de consultations faites par année.

De façon à garantir une gestion et un suivi cohérents de toutes les demandes, le CGDIS demande que les demandes soit transmises au service zonal de prévention et de planification. Le choix de la zone résulte de la commune dans laquelle le projet sera réalisé.

Le service zonal de prévention et de planification s'assure que les pièces constitutives du dossier de la demande figurent dans le dossier et les sollicite au cas où certaines pièces viendraient à manquer.

Les demandes jugées complètes sont envoyées à l'unité de prévention et de planification du centre d'incendie et de secours localement compétent ou traitées directement par le service zonal de prévention et de planification.

1 Coordonnées des Zones de secours et liste des communes

1.1 Zone de secours Centre service zonal prévention et planification



Adresse : 3, Boulevard de Kockelscheuer, L-1821 Luxembourg
Téléphone : 49771 3020
E-mail : centre-prevention@cgdis.lu
[Lien vers la carte « Zone de secours Centre »](#)

Communes zone centre:

Bertrange	Koerich	Niederanven
Bissen	Kopstal	Sandweiler
Garnich	Lintgen	Schuttrange
Habscht	Lorentzweiler	Strassen
Helperknapp	Luxembourg	Steinfort
Hesperange	Mamer	Steinsel
Kehlen	Mersch	Walferdange

1.2 Zone de secours Nord service zonal prévention et planification



Adresse : 4, avenue J.F. Kennedy L- 9053 Ettelbruck
Téléphone : 49771 5020
E-mail : nord-prevention@cgdis.lu
[Lien vers la carte « Zone de secours Nord »](#)

Communes zone nord:

Beckerich	Goesdorf	Schieren
Bettendorf	Grosbous	Tandel
Boulaide	Parc Hosingen	Troisvierges
Bourscheid	Kiischpelt	Useldgange
Clervaux	Lac de la Haute-Sûre	Vianden
Colmar-Berg	Mertzig	Vichten
Diekirch	Préizerdaul	Wahl
Ell	Putscheid	Weiswampach
Erpeldange-sur-Sûre	Redange-sur-Attert	Wiltz
Esch-sur-Sûre	Rambrouch	Wincrange
Ettelbruck	Saeul	Winseler
Feulen		

1.3 Zone de secours Est service zonal prévention et planification



Adresse : 11, Um Lënsterbiërg L-6125 Junglinster
Téléphone : 49771 4020
E-mail : est-prevention@cgdis.lu
[Lien vers la carte « Zone de secours Est »](#)

Communes zone est:

Beaufort	Flaxweiler	Nommern
Bech	Fischbach	Reisdorf
Berdorf	Grevenmacher	Remich
Betzdorf	Heffingen	Rosport-Mompach
Biwer	Junglinster	Schengen
Bous	Larochette	Stadbredimus
Contern	Lenningen	Vallée de l'Ernz
Consdorf	Manternach	Waldbillig
Dalheim	Mertert	Waldbredimus
Echternach	Mondorf-les-Bains	Wormeldange

1.4 Zone de secours Sud service zonal prévention et planification



Adresse : Bâtiment Twenty 8 / 5, rue Jules Ferry, L-4368 Belvaux
Téléphone : 49771 6020
E-mail : sud-prevention@cgdis.lu
[Lien vers la carte « Zone de secours Sud »](#)

Communes zone sud:

Bettembourg	Käerjeng	Roeser
Differdange	Kayl	Rumelange
Dippach	Leudelage	Sanem
Dudelage	Mondercange	Schifflange
Esch-sur-Alzette	Pétange	Weiler-la-Tour
Frisange	Reckange-sur-Mess	

2 Carte des zones, groupements et centres d'incendie et de secours

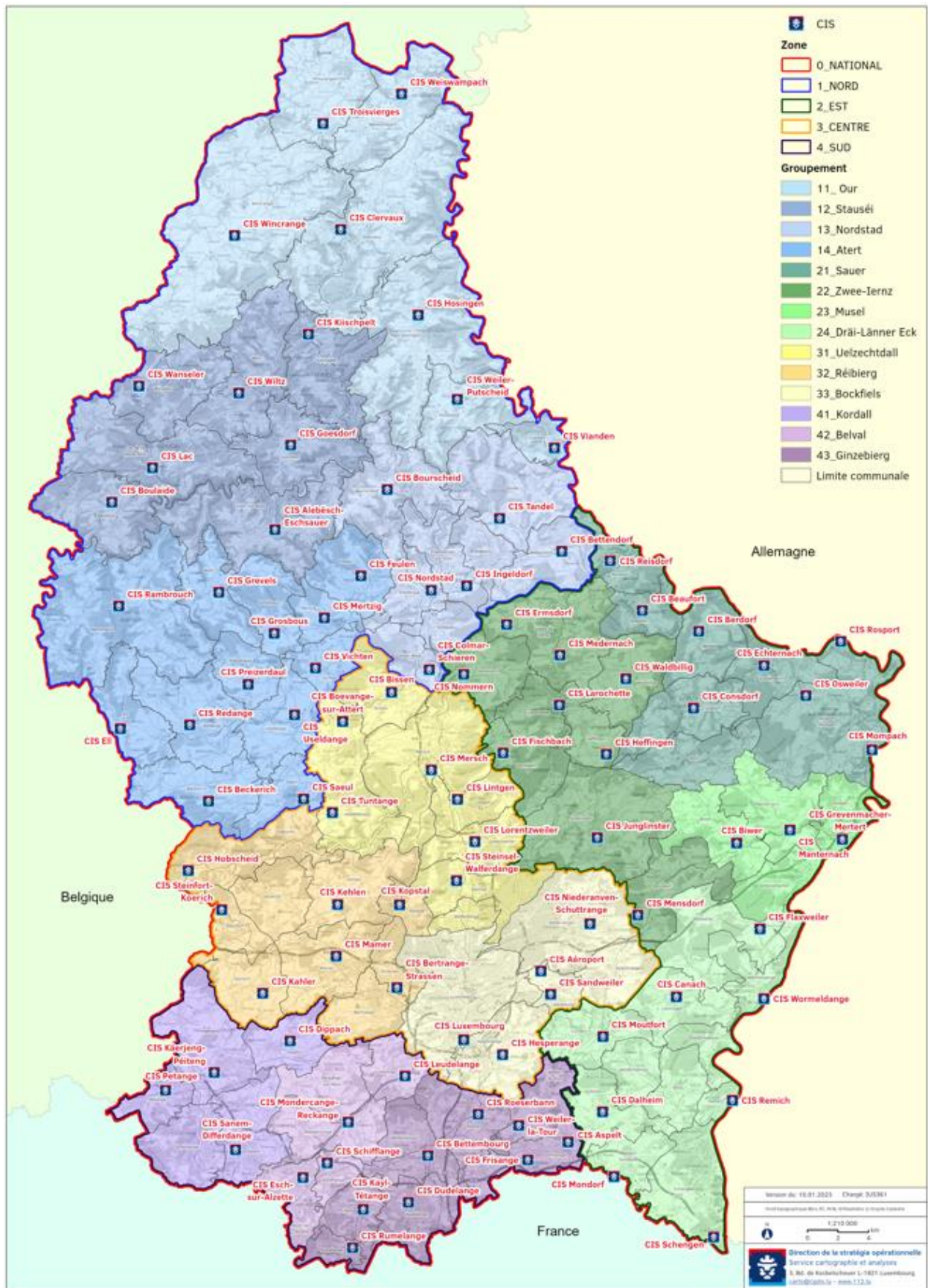

2.1 Zone de secours Centre

Zone Centre avec ses groupements et CIS

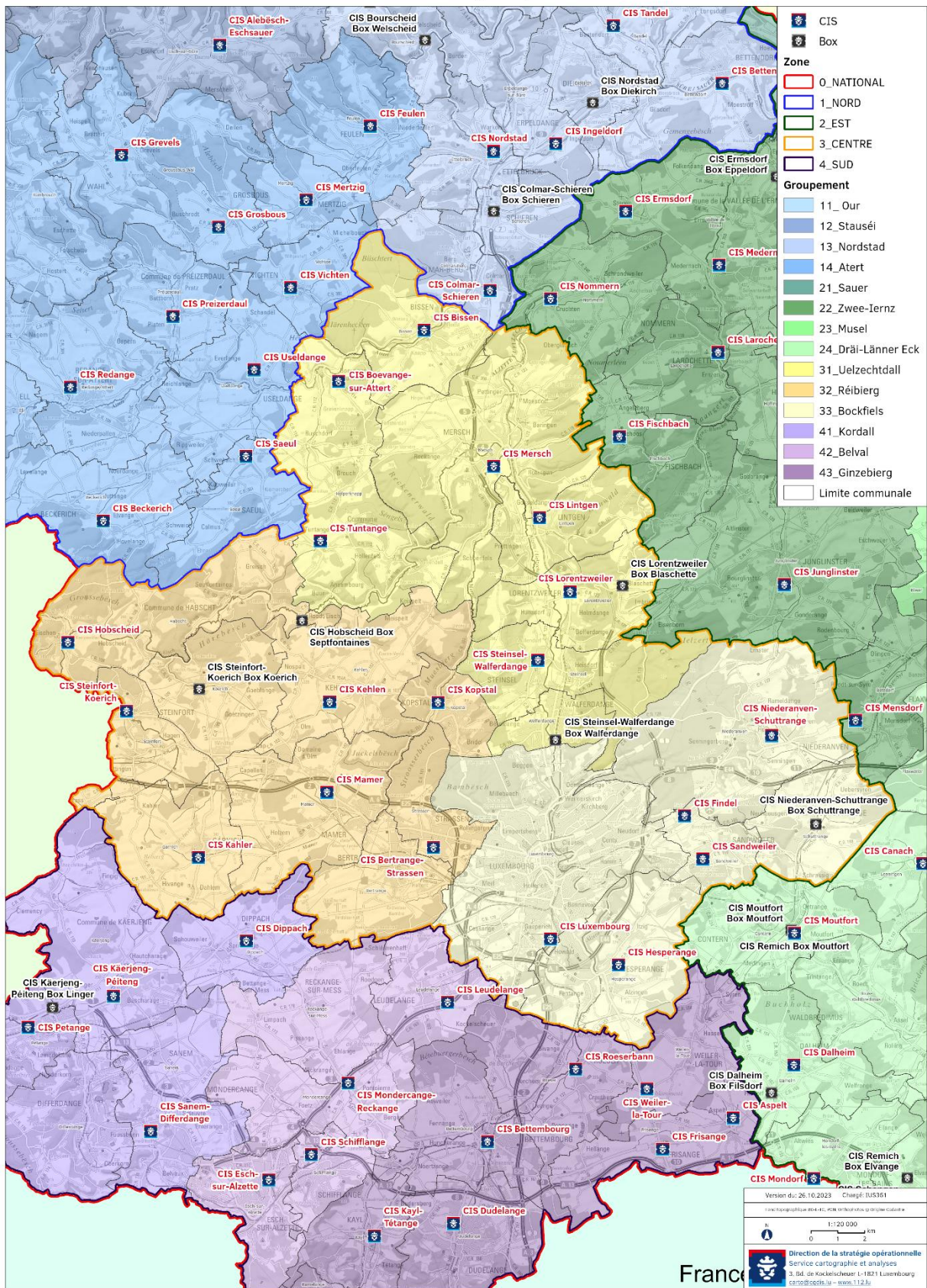

2.2 Zone de secours Nord

Zone NORD avec ses groupements et CIS

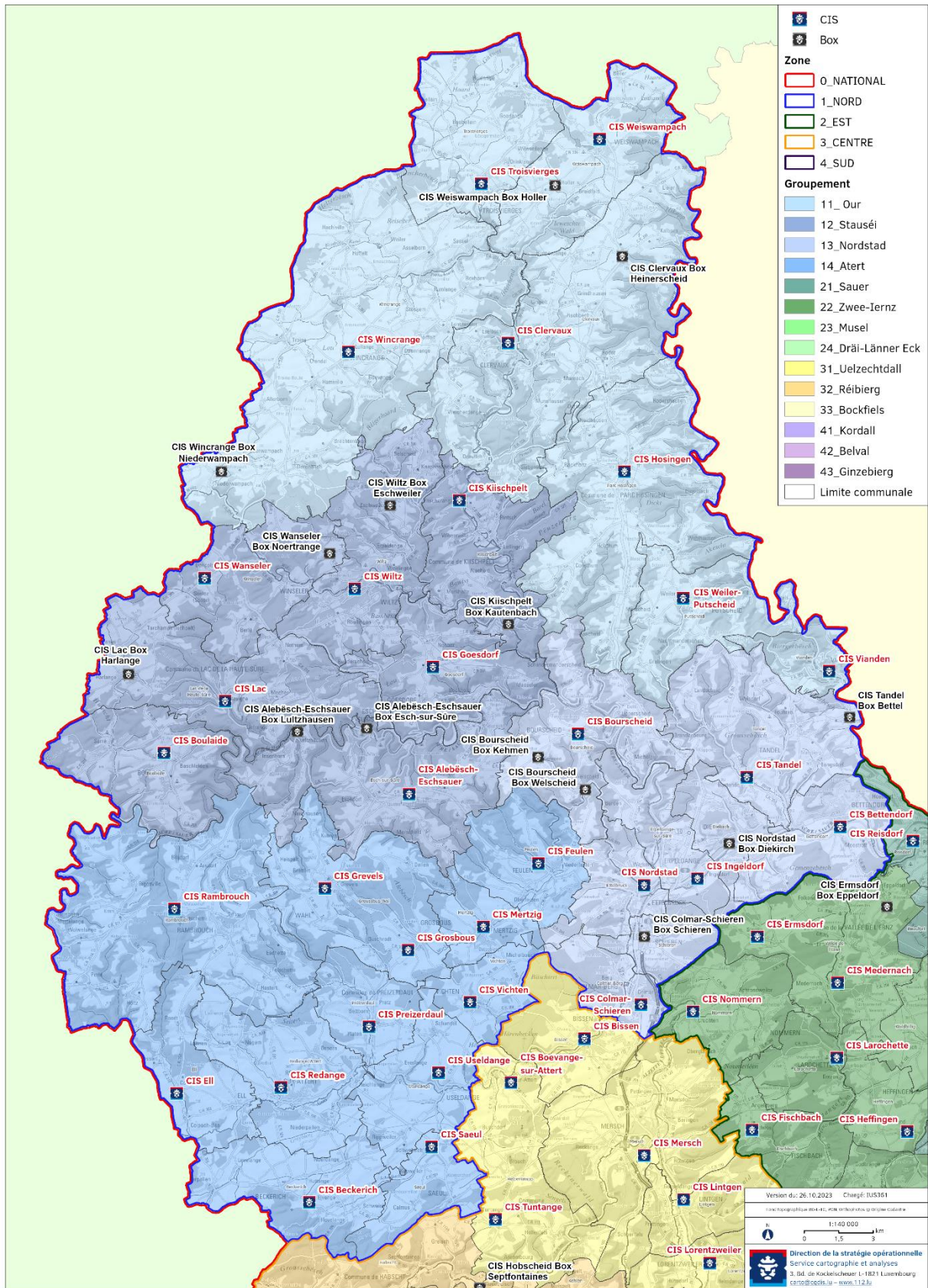

2.3 Zone de secours Est

Zone EST avec ses groupements et CIS

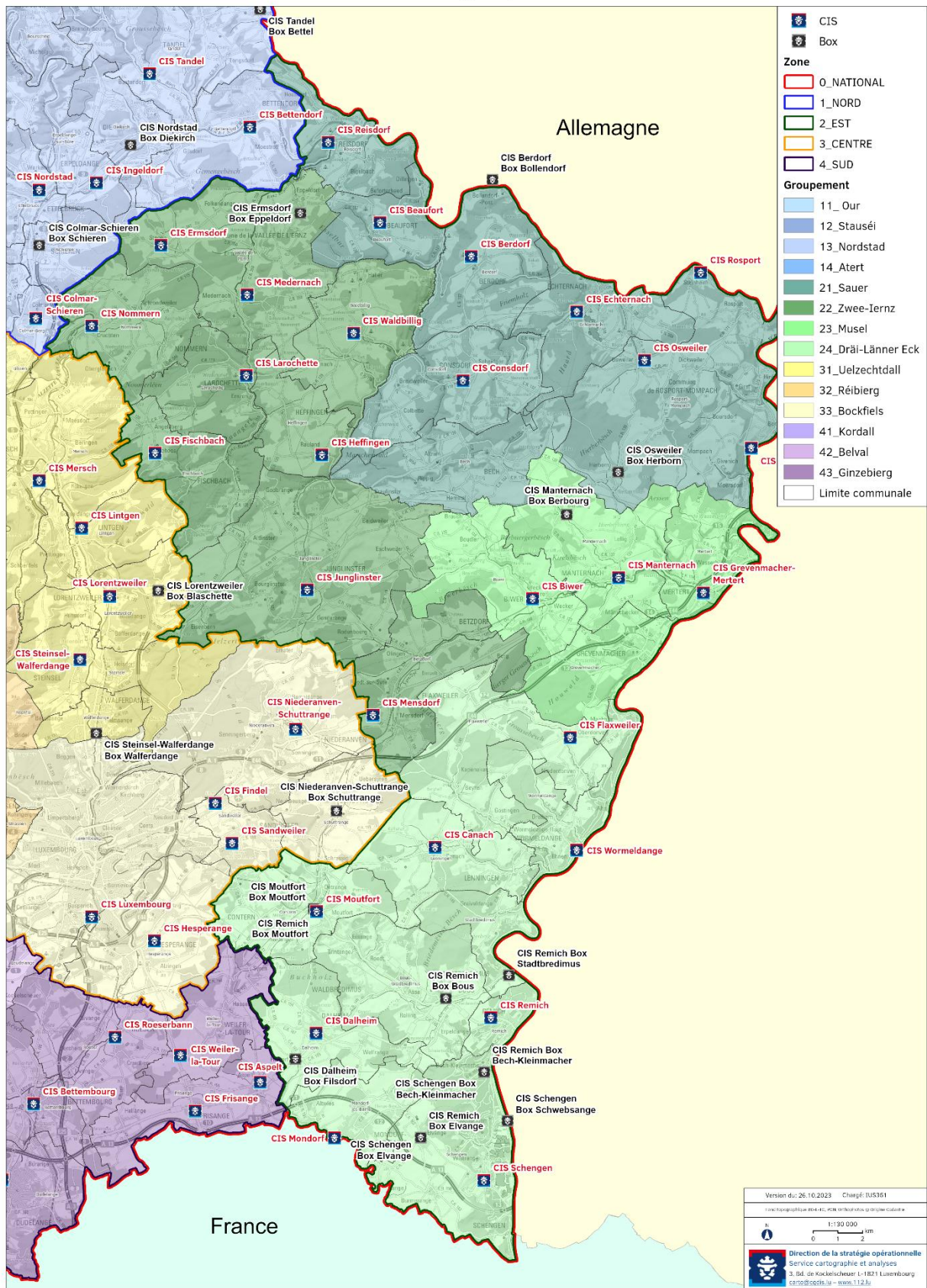

2.4 Zone de secours Sud

Zone SUD avec ses groupements et CIS

