



LE GOUVERNEMENT
DU GRAND-DUCHÉ DE LUXEMBOURG
Administration des services de secours

Division d'incendie et de sauvetage

INTERVENTIONS 2011

Division d'incendie et de sauvetage



EINSATZBERICHT 2011

Einwohnerzahl der Gemeinden am 31.12.2011 : **536335**

Feuerwehrleute von 16 - 65 Jahre : **5118**

Atemschutzgeräteträger: **2319**

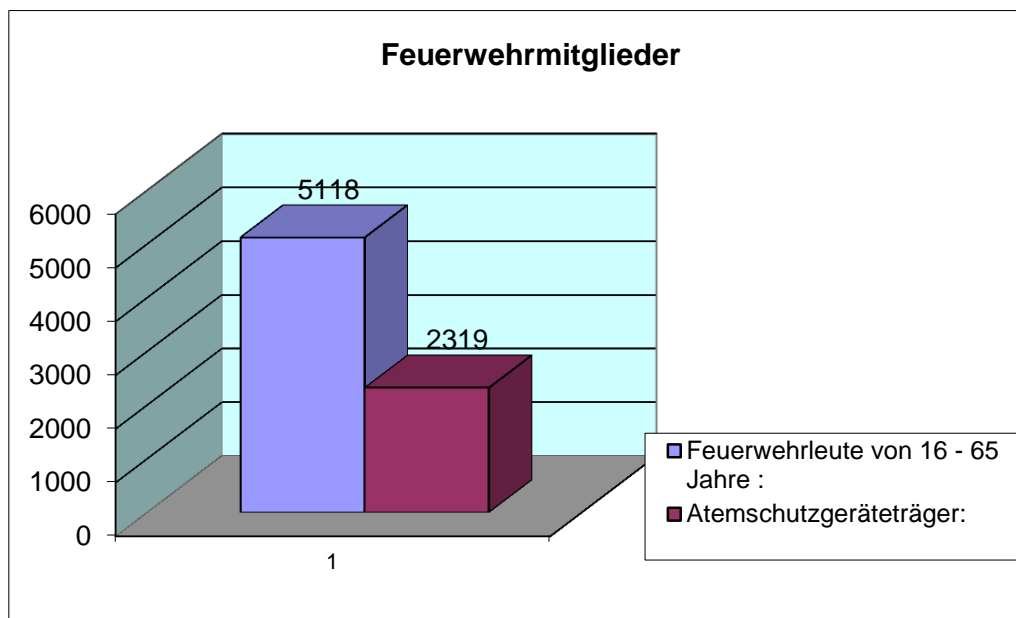

Brandeinsätze: **2513**

Nachbarliche Hilfeinsätze:

Primär	104
Verstärkung Nachbarwehr	305
Verstärkung PC	4
TOTAL :	413

Stunden TOTAL **23817**

Technische Einsätze: **13236**

Nachbarliche Hilfeinsätze

Primär	709
Verstärkung Nachbarwehr	338
Verstärkung PC	410
TOTAL :	1457

Stunden TOTAL **59284**



INSPEKTIONSBERICHT

2011

KANTON	Brand Einsätze	Nachbarliche Hilfseinsätze	TOTAL BRÄNDE	Stunden	Technisch e Einsätze	Nachbarliche Hilfseinsätze	TOTAL TECHN. EINS.	Stunden	TOTAL aller EINSÄTZE	TOTAL der Stunden
REGION 1	147	58	205	2353	861	118	979	5110	1184	7463
REGION 2	190	55	245	2961	1801	156	1957	10557	2202	13518
REGION 3	320	51	371	3761	2224	127	2351	13228	2722	16989
REGION 4	262	93	355	3540	1466	318	1784	10787	2139	14327
REGION 5	651	27	678	3210	2683	52	2735	6104	3413	9314
REGION 6	624	35	659	7992	3365	65	3430	13498	4089	21490

TOTAL	2194	319	2513	23817	12400	836	13236	59284	15749	83101
-------	------	-----	------	-------	-------	-----	-------	-------	-------	-------

Total Einsätze 2010	15749
Total Einsatzstunden	83101

TOTAL EINSÄTZE 2011

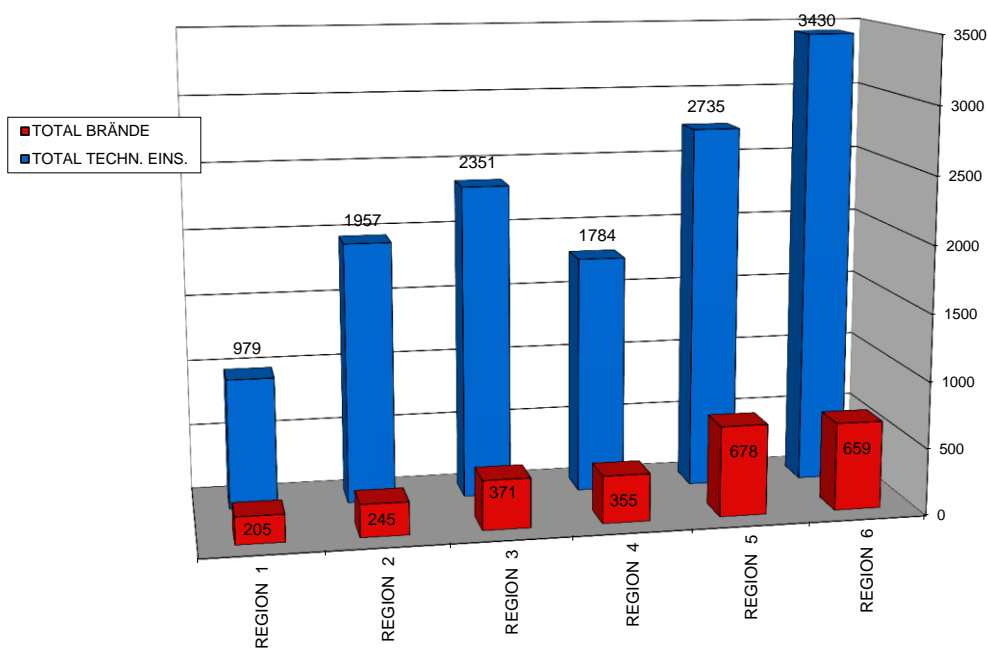

Brandeinsätze 2011

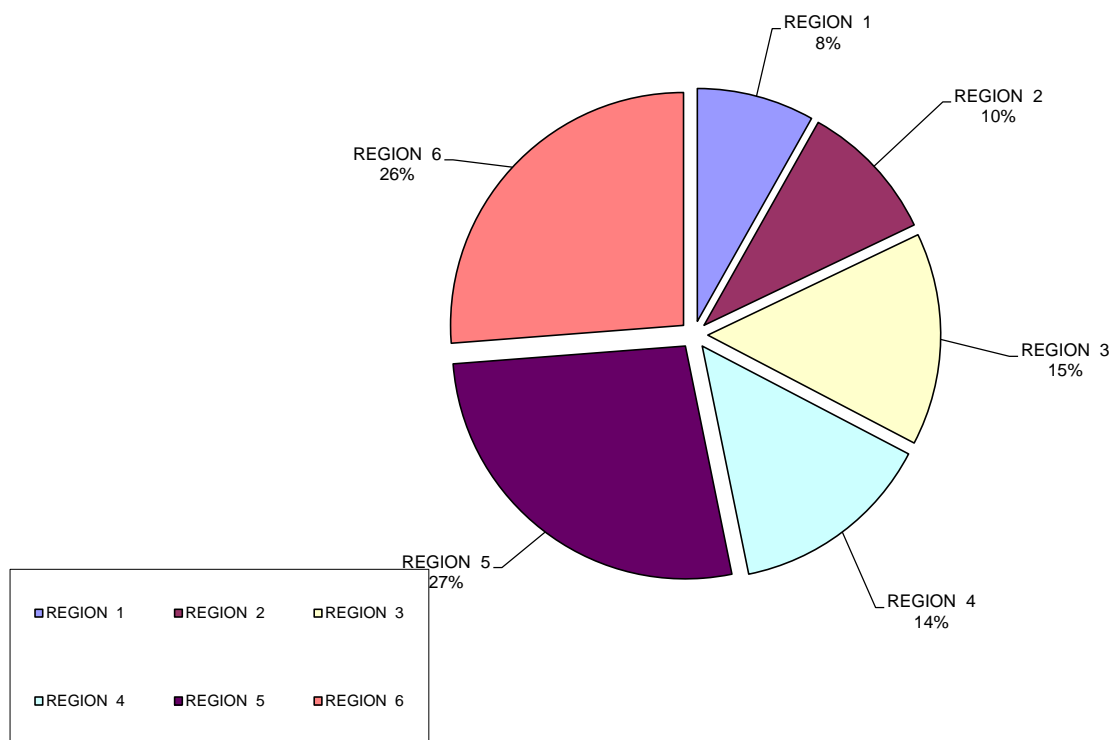

Technische Einsätze 2011

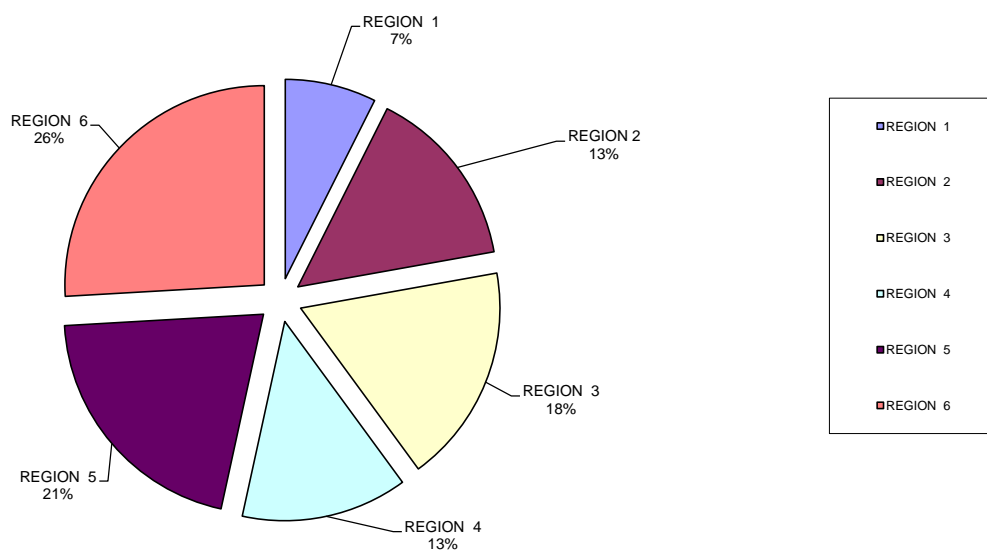

TOTAL der Stunden 2011

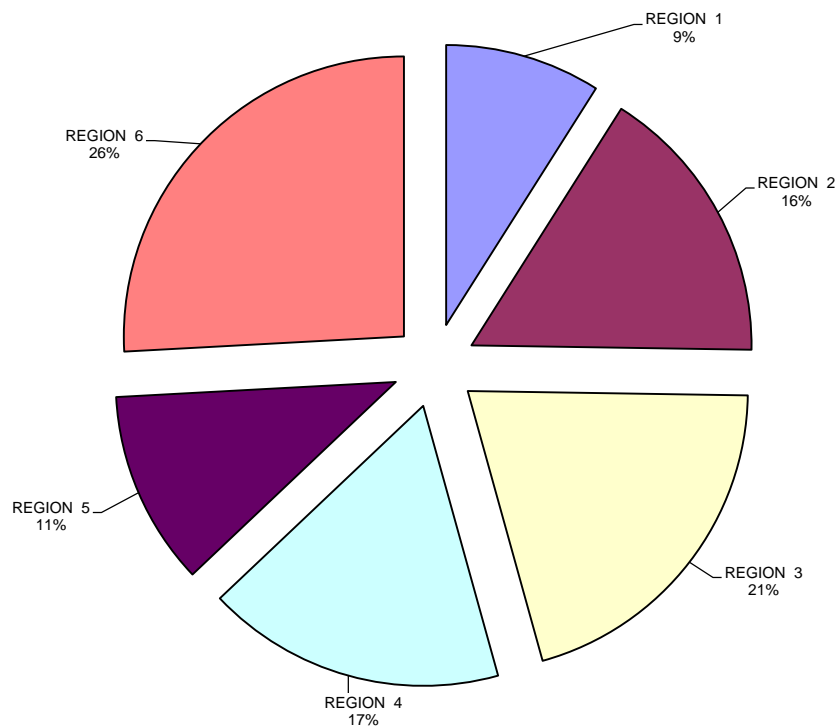

TOTAL aller EINSÄTZE 2011

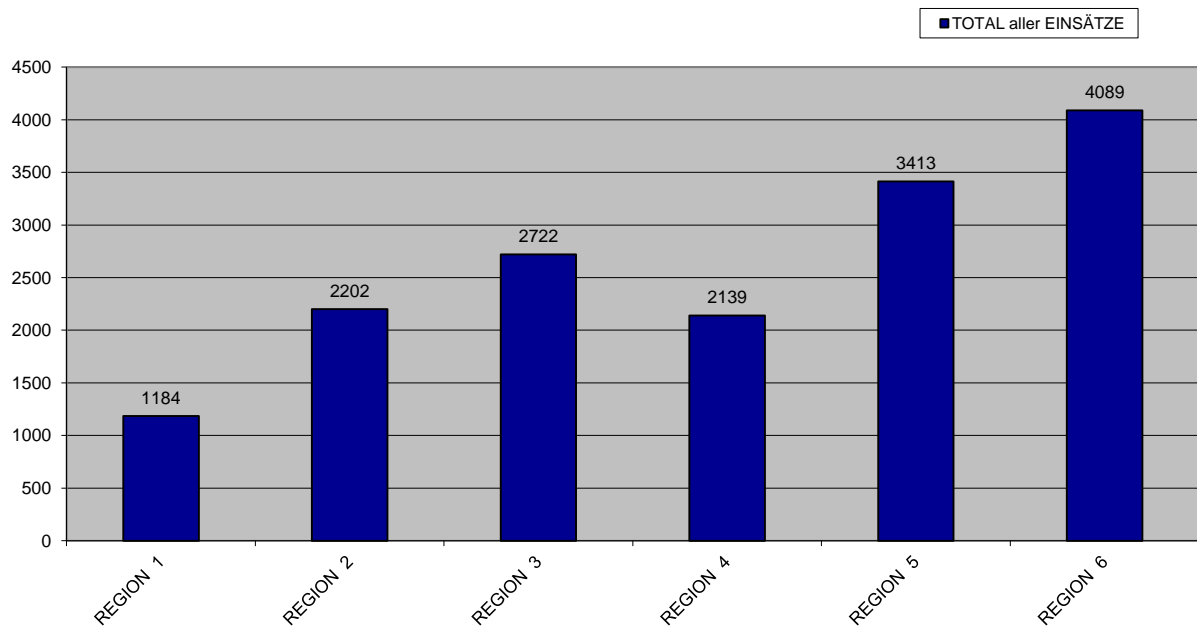

BRANDEINSÄTZE

Brandart	
Brandverdacht	411
Brandwache	42
Fehlalarm BMZ	385
Rauchentwicklung	194
Schwelbrand	136
Entstehungsbrand	370
Kleinbrand	530
Mittelbrand	199
Grossbrand	53
Vollbrand	85

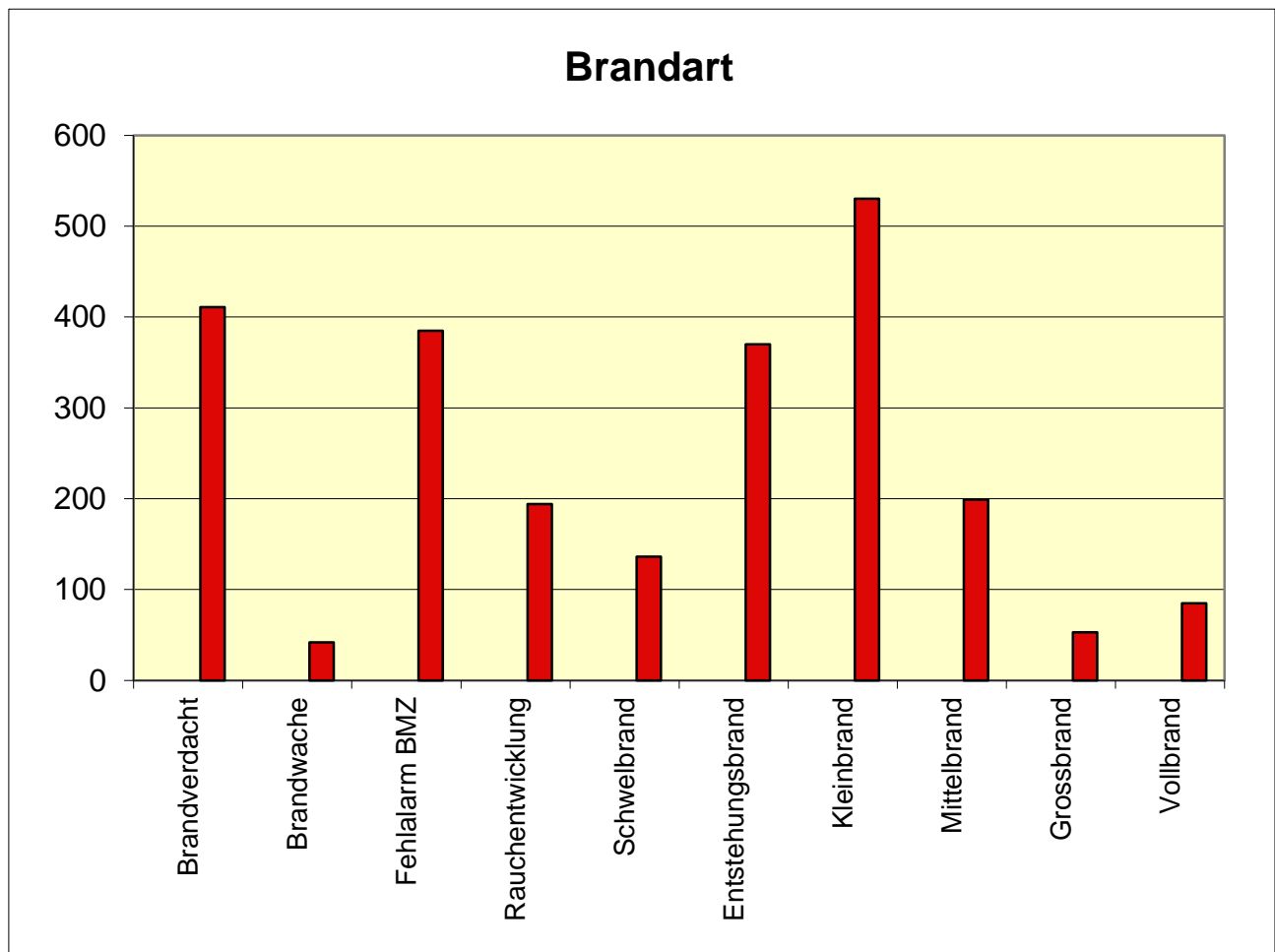

Brandursache	
Abholzung/ Wald /Wiesen	85
Blitzeinschlag	9
Brandstiftung	70
Elektrizität	119
Explosion	12
Falschmeldung	98
Fehlmeldung	276
Offene Flamme	110
Überhitzung	278
Nicht bekannt	959

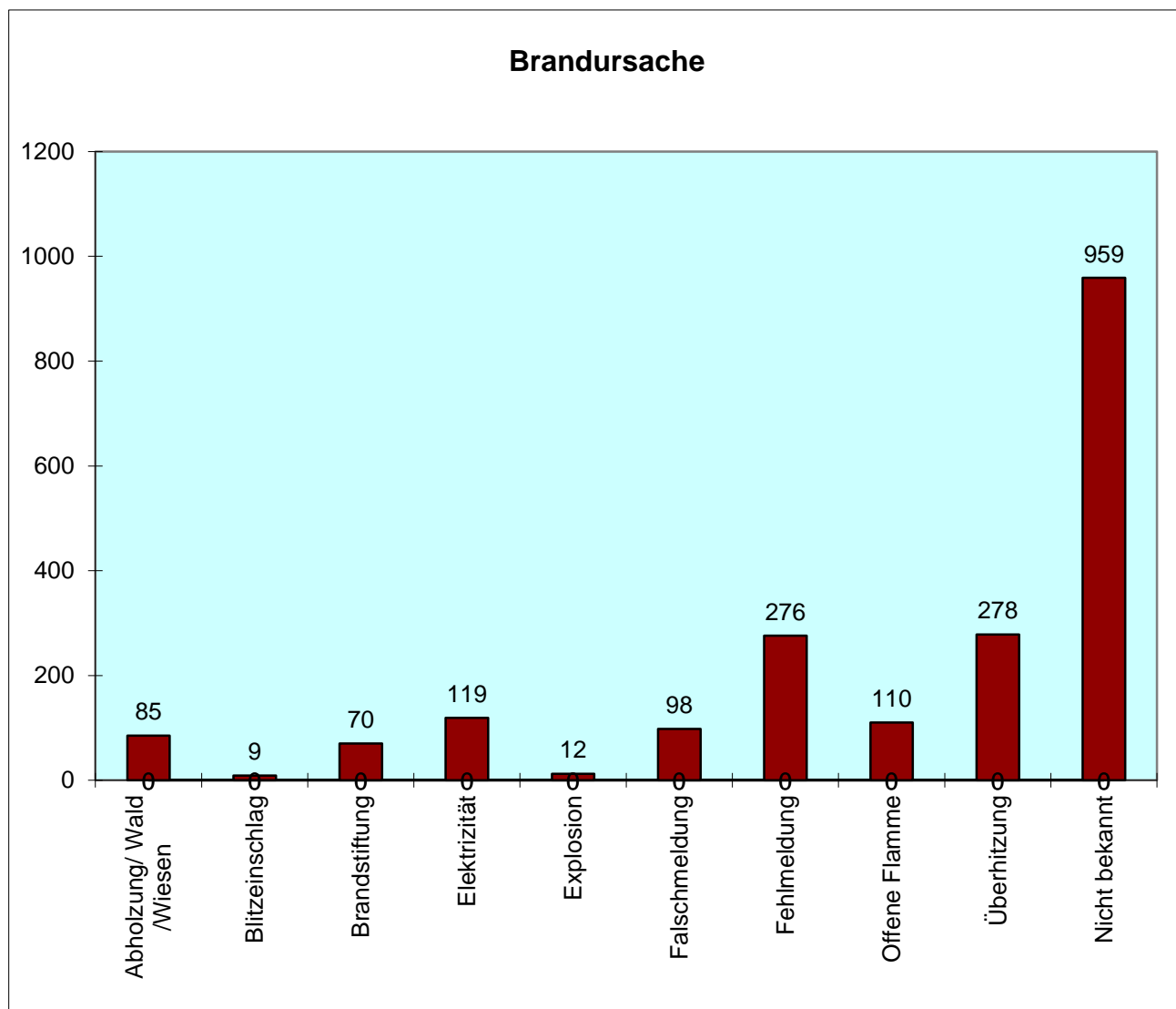

Brandverlauf

Beschränkt auf

Ausbruchsstelle	982
Gebäudeteil	158
Fahrzeug	133
Raum	76
Geschoss	25
Maschine	49

Brandausbreitung während dem Einsatz	24
--------------------------------------	----



Brandverlauf

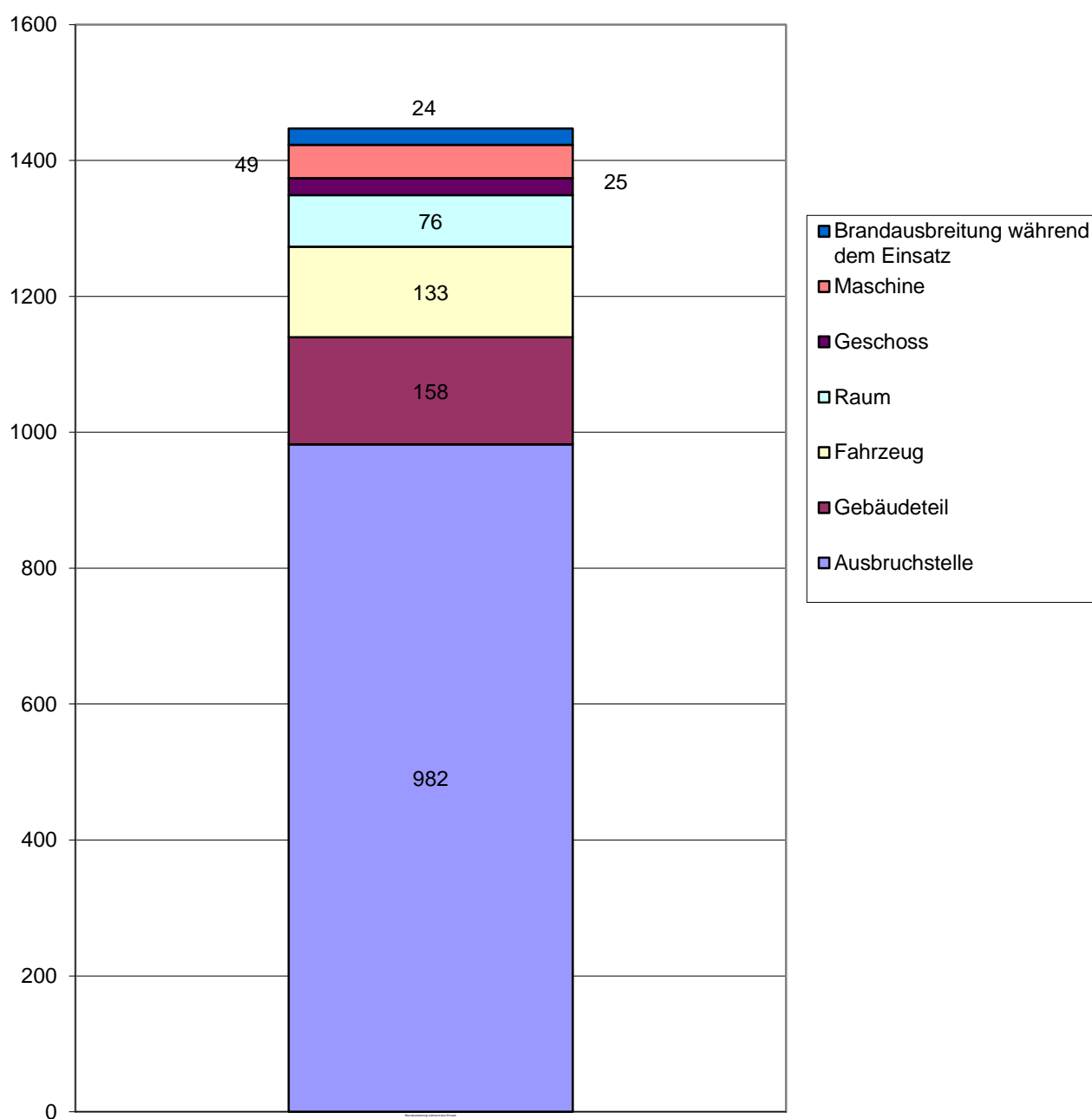

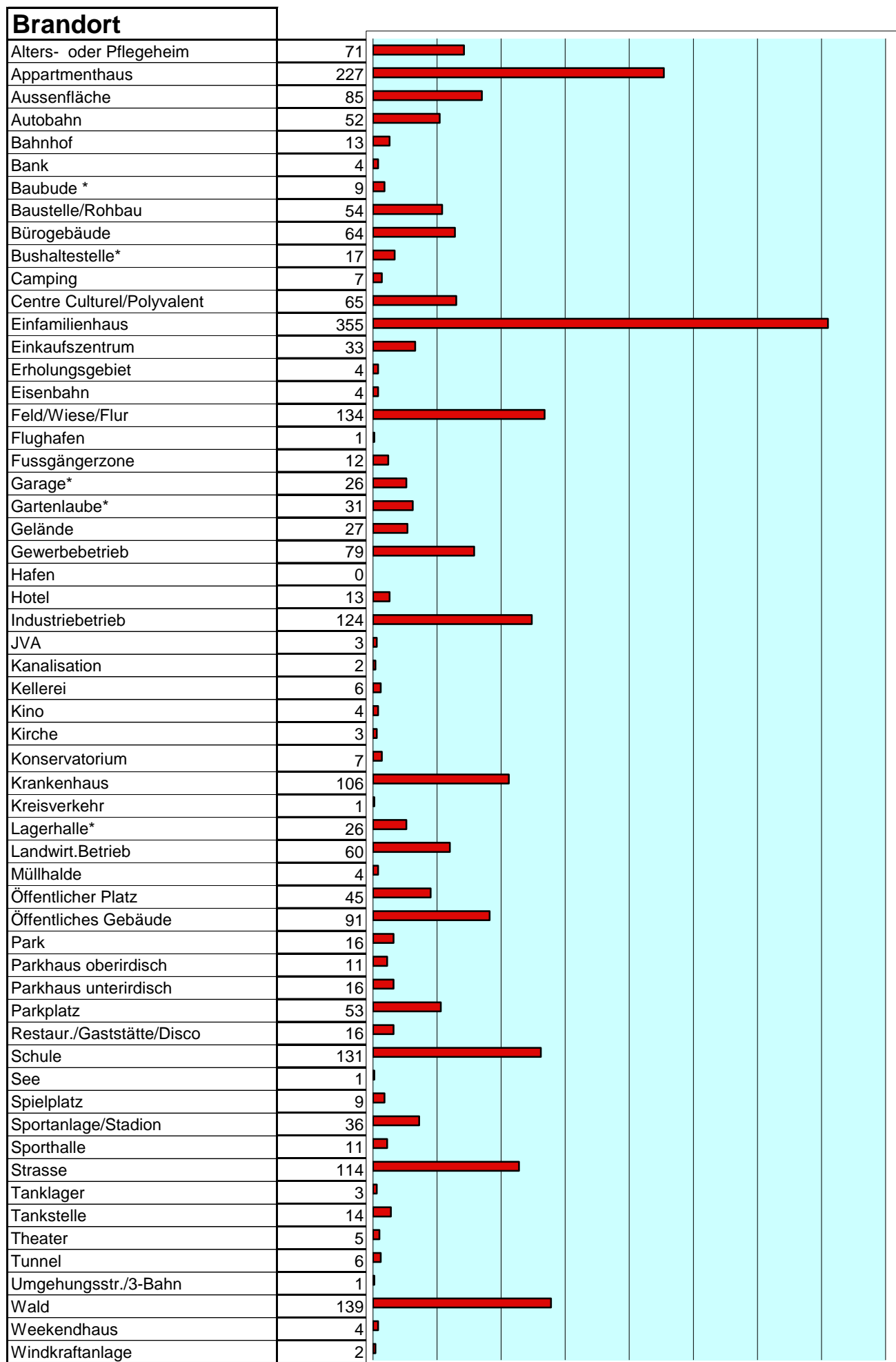

Brandobjekt	
Abstellraum	70
Adventskranz/Christbaum	5
Arbeitsmaschine	31
Arbeitsraum	58
Bad	11
Betriebsanlage	98
Boot	0
Bremsen (überhitzt)	5
Brennbare Flüssigkeit	4
Bus	9
Campingcar/Mobilhome	2
Dachstuhl	59
Elektrische Anlage	102
Elektrogerät	53
Fassadenbekleidung	20
Feuerungsanlage	46
Flugzeug	1
Geschäftsraum	30
Hecken	177
HI-FI-Geräte/ Fernseher	1
Holzstapel	108
Jagdhütte/Hochsitz	4
Kabel	9
Kamin	139
Keller	80
Küche	132
Kühlanlage	2
Lagerraum	40
Landwirt.Maschine	26
LKW	40
Mansarde	7
Maschine (Haushalt)	8
Matratze	5
Motorrad	2
Motorraum	11
Müll	108
Mülltonne	95
Neonlampen	11
PKW	129
Reifen	12
Rindenmulch	53
Scheune	36
Schienenfahrzeug	2
Schiff	2
Silo	3
Stallungen	14
Stockwerk	23
Strohballen	33
Transformator	12
Wohnung	29
Wohnwagen	12
Zelt	6
Zimmer/ Raum	185

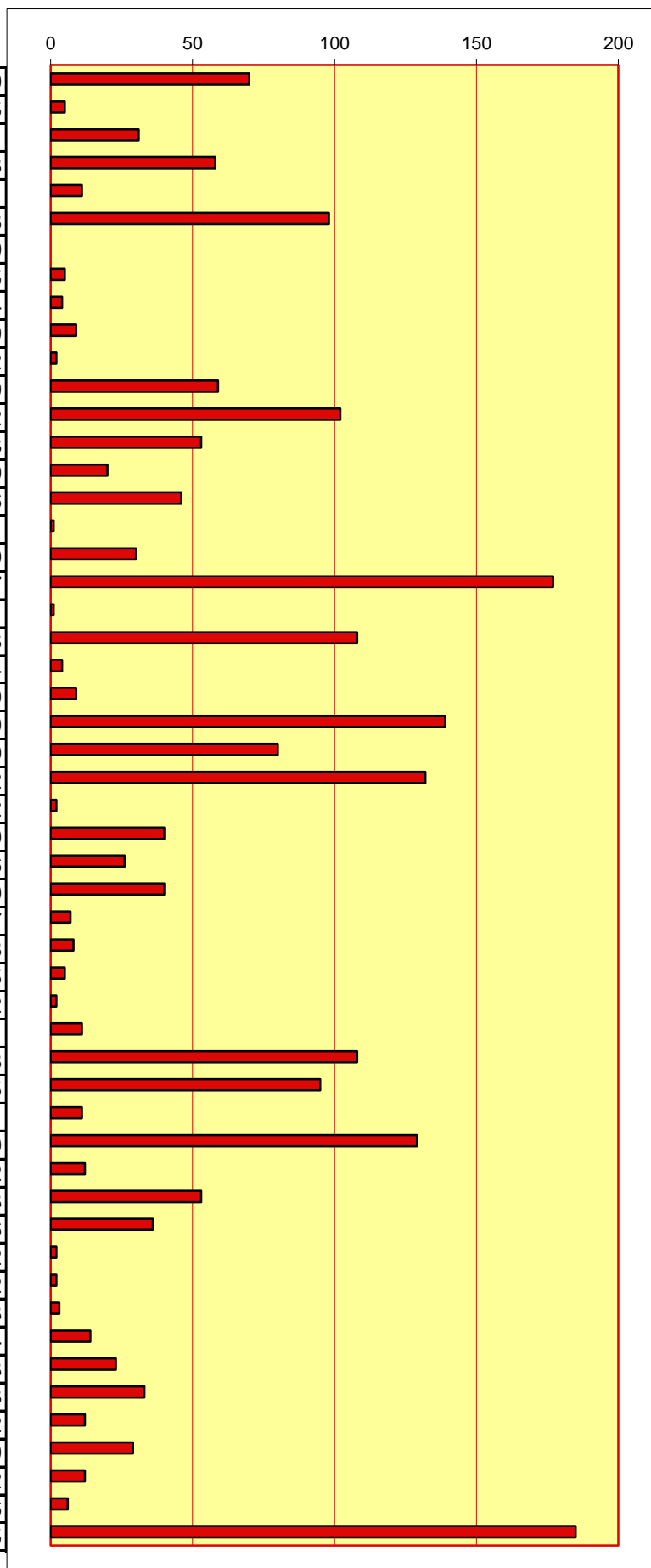

Brandeinsätze	
Aufteilung nach Monat*	
Januar	192
Februar	183
März	197
April	275
Mai	289
Juni	188
Juli	203
August	208
September	183
Oktober	195
November	215
Dezember	185
TOTAL :	2513



BRÄNDE Aufteilung nach Monat

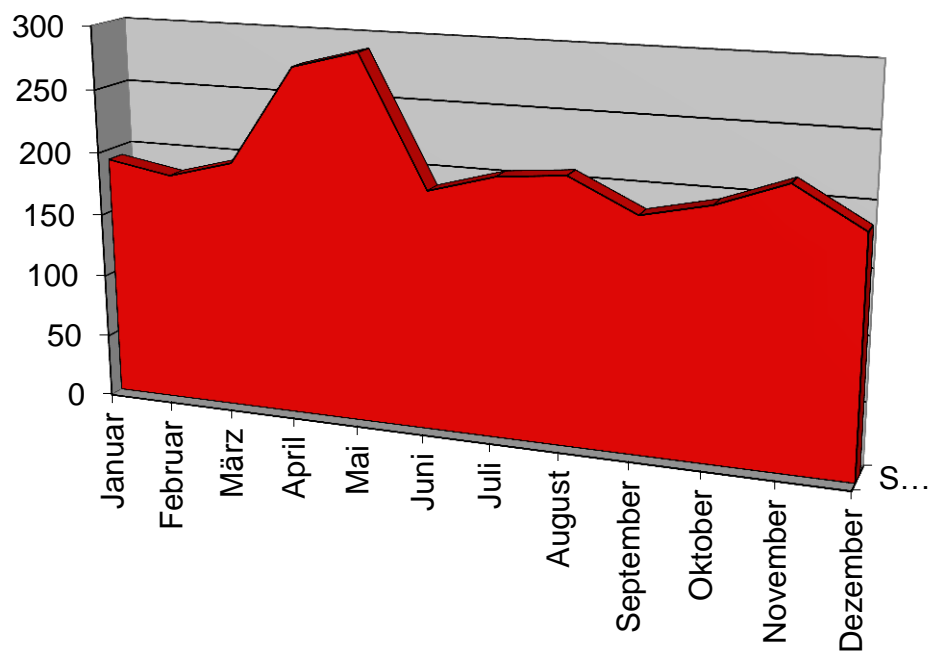

Vorbeugender Brandschutz	
BrandMeldeZentrale	373
Entrauchung	106
Sprinkleranlage	74
FeuerwehrSchlüsselKasten	204



TECHNISCHE EINSÄTZE

Einsatzort	
Alters- oder Pflegeheim	107
Appartmenthaus	1485
Aussenfläche	177
Autobahn	403
Bahnhof	28
Bank	9
Baubude *	3
Baustelle/Rohbau	69
Bürogebäude	64
Bushaltestelle*	27
Camping	62
Einfamilienhaus	4168
Einkaufszentrum	51
Erholungsgebiet	16
Feld/Wiese/Flur	107
Flughafen	7
Fluss	139
Fussgängerzone	22
Garage*	49
Gartenlaube*	103
Gelände	44
Gewerbebetrieb	131
Hafen	5
Hotel	51
Industriebetrieb	84
Kanalisation	27
Kellerei	0
Kino	7
Kirche	25
Konservatorium	1
Krankenhaus	33
Kreisverkehr	149
Lagerhalle*	29
Landwirt. Betrieb	82
Müllhalde	2
Öffentlicher Platz	155
Öffentliches Gebäude	195
Park	38
Parkhaus oberirdisch	5
Parkhaus unterirdisch	16
Parkplatz	142
Restaur./Gaststätte/Disco	101
Schule	137
See	18
Spielplatz	52
Sportanlage/Stadion	62
Sporthalle	35
Strasse	4051
Tanklager	1
Tankstelle	48
Theater	1
Tunnel	18
Umgehungsstr./3-Bahn	17
Wald	92
Windkraftanlage	2

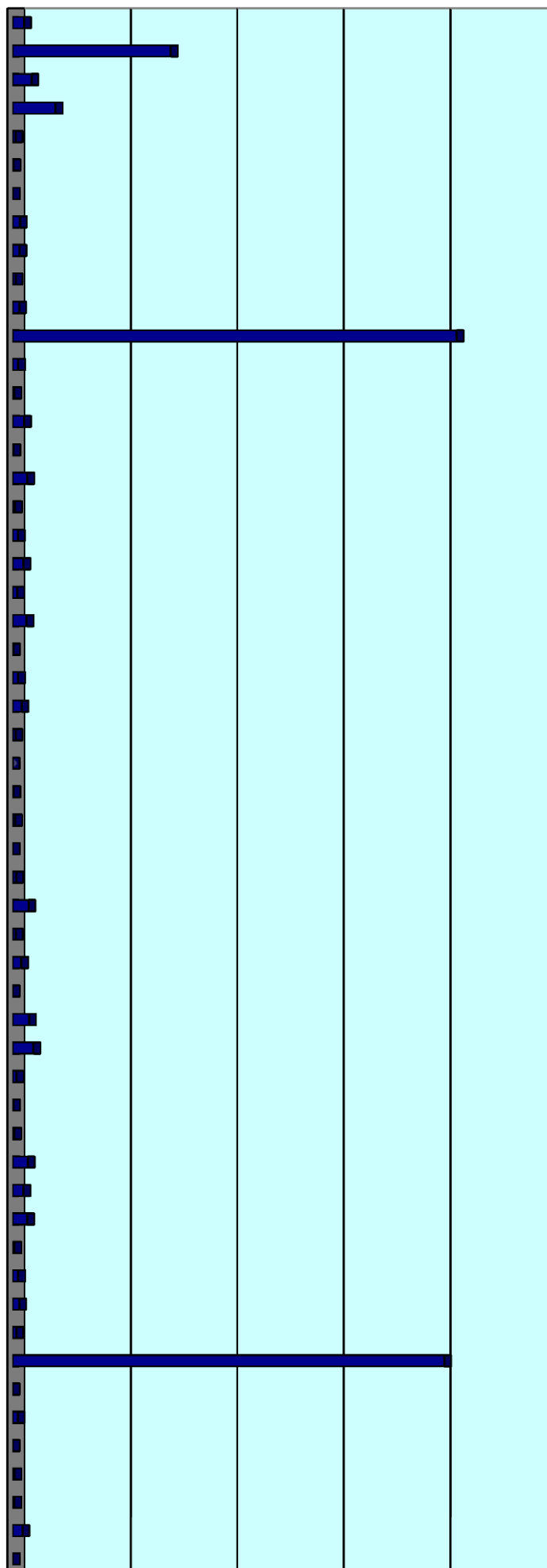

0 1000 2000 3000 4000 5000

Einsatzart

Auslaufen von Mineralöl (Leck/Überlauf)	260
Auslaufen von Säuren od. Laugen	20
Ausströmen von Gasen od. Dämpfen	73
Autobusunglück	1
Befreien von Menschen aus Lift	165
Befreien von Menschen aus Notlage	177
Befreien von Tieren aus Notlage	188
Bergung sonstiger Güter	47
Bergung toter Tiere	67
Bergung von eingekl. Menschen	22
Bergung von Kraftfahrzeugen	56
Bergung von Menschen	73
Bergung von Toten	34
Blinder Alarm	28
Blitzeinschlag (ohne Brand)	0
Booteinsatz	6
Dammbruch od. -sicherung	1
Einsturz von Bauwerken	13
Eisenbahnunglück	5
Eiszapfen	37
Elektrounfall	8
Erd- oder Felsrutsch	11
Explosion (ohne Brand)	1
Falschmeldung	58
Flugzeugabsturz (ohne Brand)	1
Freimachen von Verkehrswegen	332
Gasgeruch	130
Heizanlagen Schaden an	9
Hilfeleistung bei Ambulanzeinsätzen	724
Hilfeleistung PC mittels DLK	233
Hochwasser od. Überschwemmung	729
Hubschrauber einweisen	25
Kanalöffnung	46
Leck an Hydraulikleitung	22
Leitereinsatz	112
Lose Bauteile od. loser Putz	63
Mineralöl in Gewässern	53
Ölspur auf der Straße	1031
Pumparbeit	236
Säubern der Straße nach Unfall	176
Schiffshavarie	4
Schneeverwehungen	4
Sichern von Türen und Fenstern	59
Sicherungsdienst	217
Strahlenschutzinsatz	0
Stromgenerator zur Hilfe eingesetzt	12
Strommastschäden	4
Sturmschäden	165
Suchaktion	30
Taucheinsatz	2
Türöffnung	782
Überprüfung	98
Unfall mit biologischen Stoffen	1
Unfall mit chemischen Stoffen	17
Unwetterschäden	227

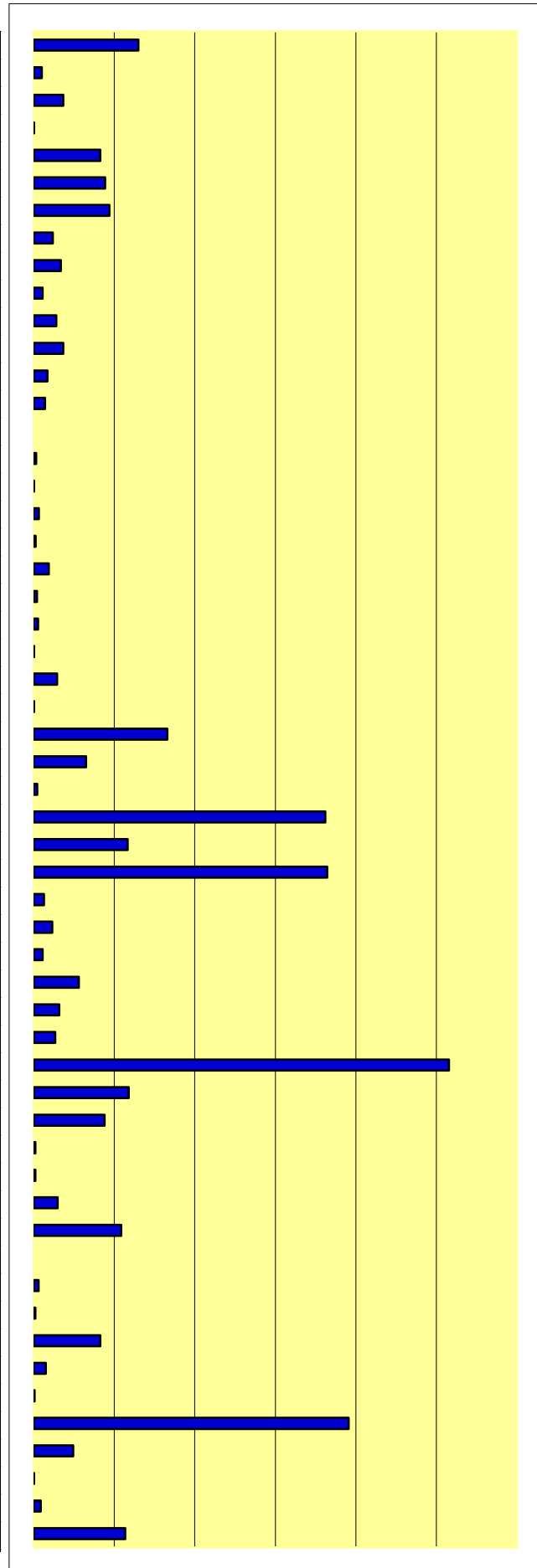

Verkehrsunfall	2340
Verkehrswegsicherung	70
Wasserschaden sonstiger	428
Wasserunfall	29
Wasserverschmutzung (kein Öl)	13
Wasserversorgung	49
Wespen und Hummeln	3376
Kraneinsatz	18
Zerknall v. Behält. u. Rohrleitungen	28

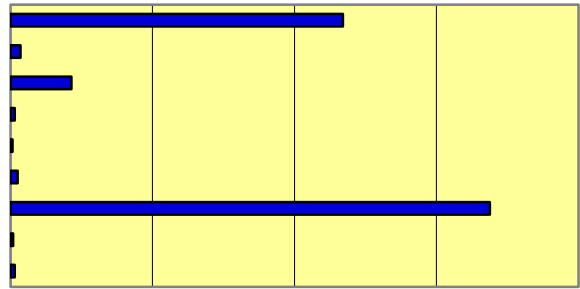

Technische Einsätze

Aufteilung nach Monat*

Januar	1405
Februar	579
März	608
April	728
Mai	955
Juni	2133
Juli	1852
August	1464
September	864
Oktober	854
November	655
Dezember	1139
TOTAL	13236



TECHNISCHE EINSÄTZE Aufteilung nach Monat

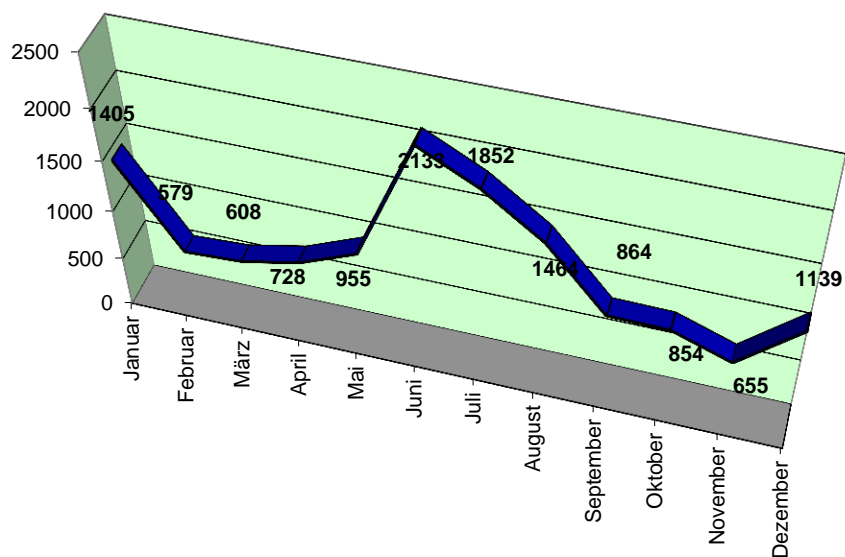

Einsatzzeiten BRÄNDE

Zeit	Brandeinsätze
00/00 - 01/00	77
01/00 - 02/00	70
02/00 - 03/00	47
03/00 - 04/00	53
04/00 - 05/00	44
05/00 - 06/00	41
06/00 - 07/00	51
07/00 - 08/00	79
08/00 - 09/00	68
09/00 - 10/00	100
10/00 - 11/00	114
11/00 - 12/00	131
12/00 - 13/00	110
13/00 - 14/00	133
14/00 - 15/00	123
15/00 - 16/00	151
16/00 - 17/00	148
17/00 - 18/00	169
18/00 - 19/00	179
19/00 - 20/00	160
20/00 - 21/00	172
21/00 - 22/00	111
22/00 - 23/00	102
23/00 - 24/00	80



Einsatzzeiten Brände

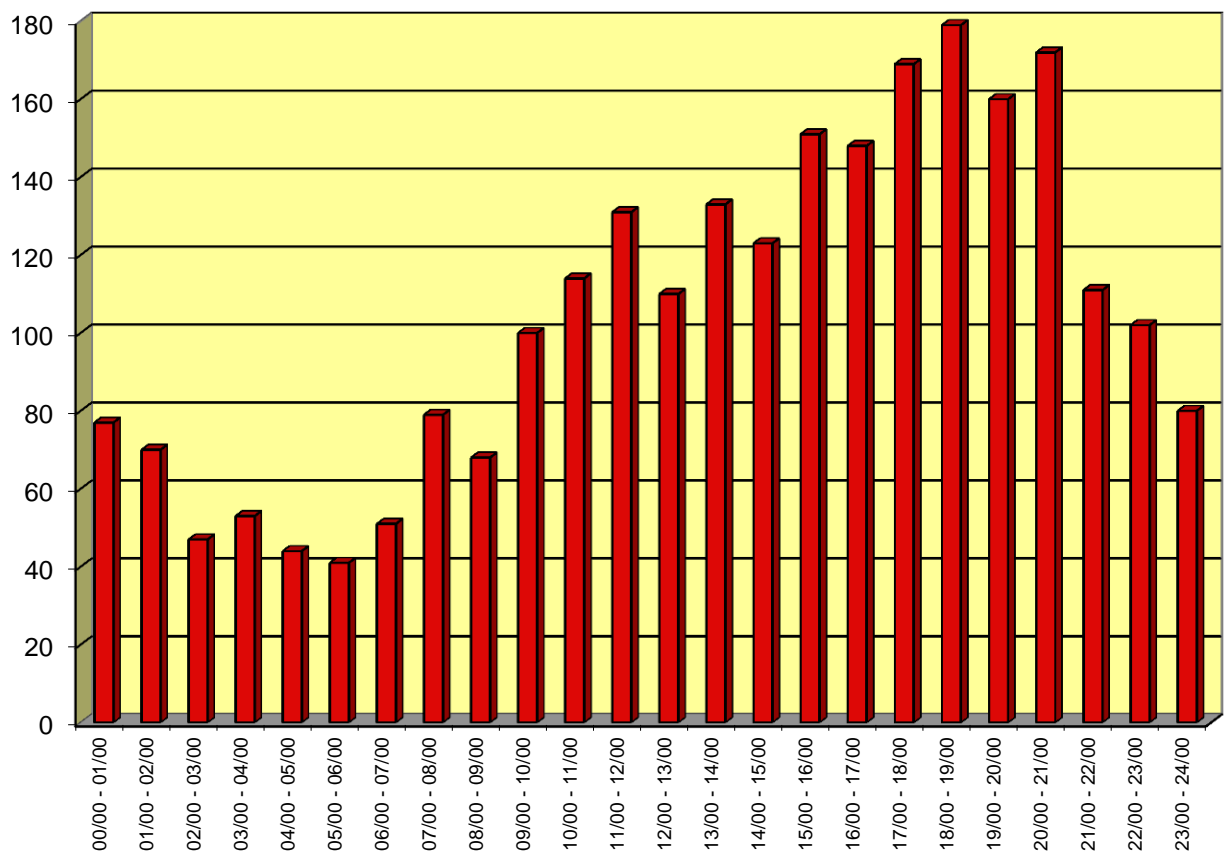

Einsatzzeiten TECHNISCHE EINSÄTZE

Zeit	Technische Einsätze
00/00 - 01/00	177
01/00 - 02/00	134
02/00 - 03/00	120
03/00 - 04/00	116
04/00 - 05/00	132
05/00 - 06/00	154
06/00 - 07/00	220
07/00 - 08/00	407
08/00 - 09/00	567
09/00 - 10/00	617
10/00 - 11/00	675
11/00 - 12/00	644
12/00 - 13/00	541
13/00 - 14/00	595
14/00 - 15/00	697
15/00 - 16/00	695
16/00 - 17/00	604
17/00 - 18/00	730
18/00 - 19/00	790
19/00 - 20/00	1222
20/00 - 21/00	1585
21/00 - 22/00	1105
22/00 - 23/00	473
23/00 - 24/00	236



Einsatzzeiten technische Einsätze

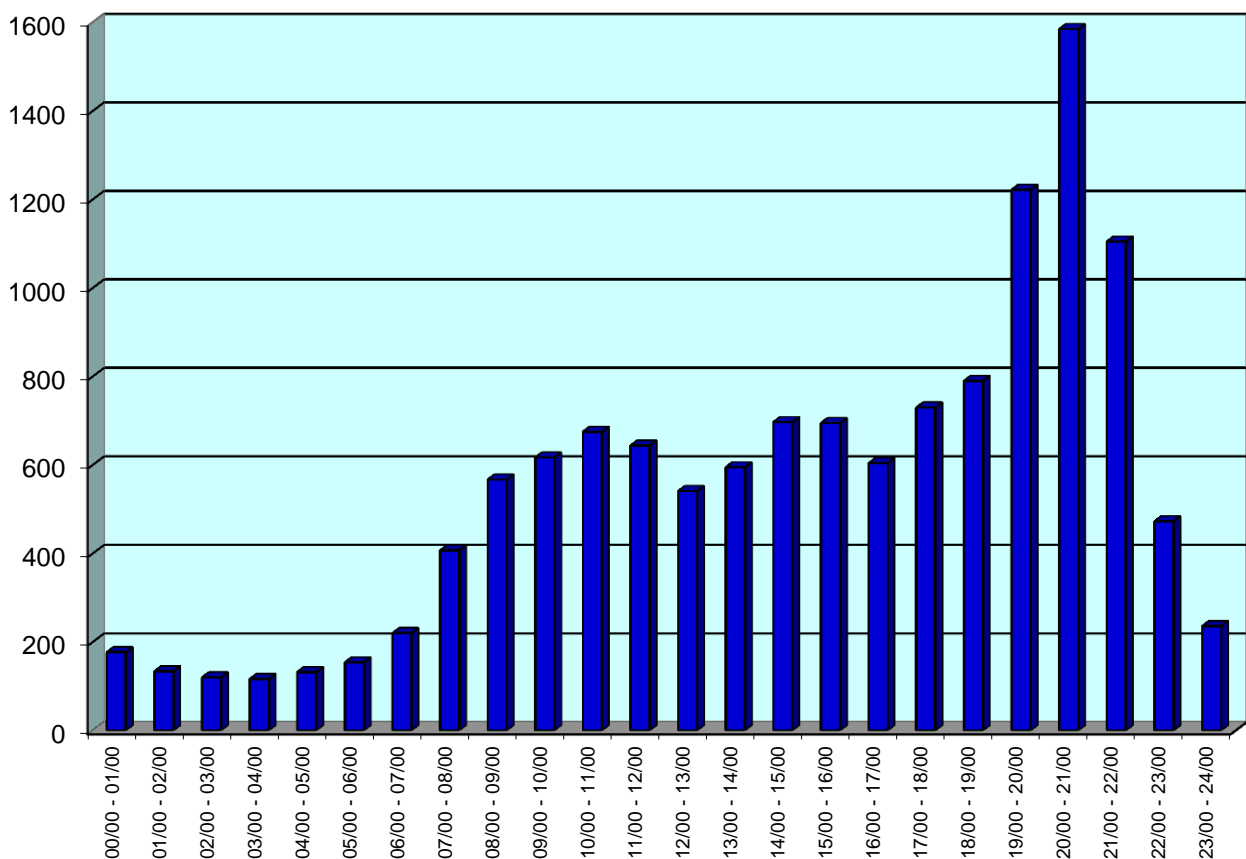

TOTAL DER EINSATZZEITEN

Zeit	Total der Einsätze
00/00 - 01/00	254
01/00 - 02/00	204
02/00 - 03/00	167
03/00 - 04/00	169
04/00 - 05/00	176
05/00 - 06/00	195
06/00 - 07/00	271
07/00 - 08/00	486
08/00 - 09/00	635
09/00 - 10/00	717
10/00 - 11/00	789
11/00 - 12/00	775
12/00 - 13/00	651
13/00 - 14/00	728
14/00 - 15/00	820
15/00 - 16/00	846
16/00 - 17/00	752
17/00 - 18/00	899
18/00 - 19/00	969
19/00 - 20/00	1382
20/00 - 21/00	1757
21/00 - 22/00	1216
22/00 - 23/00	575
23/00 - 24/00	316



Einsatzzeiten TOTAL

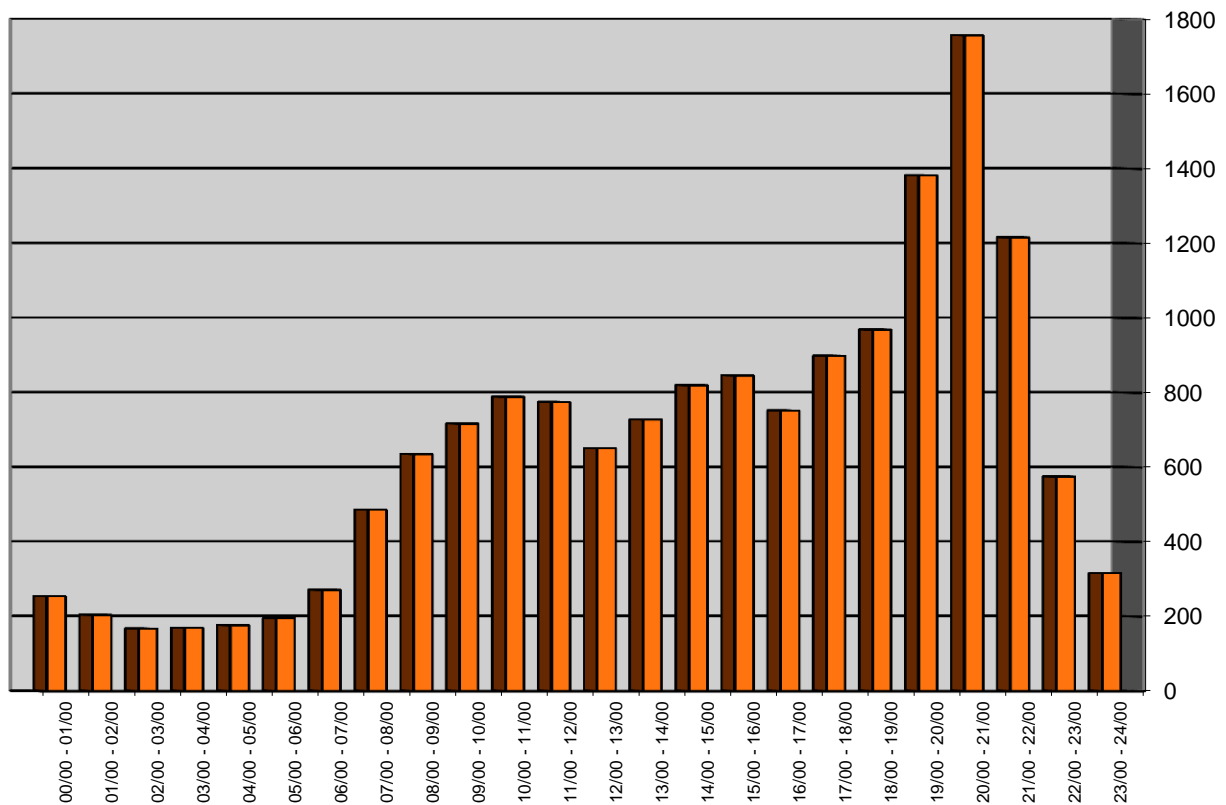

STATISTIK DER EINSÄTZE 2010

LANDESEBENE



Einwohnerzahl der Gemeinden am 31.12.2011 : **536335**

Feuerwehrleute von 16 - 65 Jahre : **5118**

Atemschutzgeräteträger: **2319**

Brandeinsätze: 2513

Nachbarliche Hilfeinsätze:

Primär	104
Verstärkung Nachbarwehr	305
Verstärkung PC	4
TOTAL :	413

Technische Einsätze: 13236

Nachbarliche Hilfeinsätze

Primär	709
Verstärkung Nachbarwehr	338
Verstärkung PC	410
TOTAL :	1457

Stunden TOTAL 23817

Feuerwehrfahrzeuge			
KDF	57	HUBSTEIGER	8
MTW	142	GW 1	22
ELW	21	GW 2	7
TSF	71	GW.....	48
LF	13	SW	7
KTLF 750	10	VRW	6
TLF 1000	5	RW 1	5
TLF 2000	78	RW 2	6
TLF 3000	27	RW 3	2
TLF 4000	4	KRANWAGEN	4
TLF5000	5	MZF	53
TLF *****	25	WECHSELLADER	17
TROTLF	3	BUS	1
DL 30	14	ÖLEINSATZFAHRZEUG	6
DL 50	0	CHEMIEFAHRZEUG	2

Stunden TOTAL 59284

TLF 800 leger	2
TLF 1200	2
TLF 1500	12
TLF 1800	9
TLF 2400	5
TLF 2500	4
TLF 7000	3
TLF 6000	0
TLF 3500	0
TLF 3000 UHPS	0
HTLF	13
TLF 3000 Wald	4
TLF 10000	1
HLF 2000	0

Tragkraftspritzen + sonstige Pumpen	
TS 2/5	1
TS 4/4	0
TS 8/8	105
TS 1500	42
TS 16/8	60
TS 16/8 PC	2
Elektropumpen	381
Sonstige Pumpen	133
TST 40/7	0

Feuerwehrranhänger	
GA	102
BOOT	34
TSA	36
GA Strom 45KvA	1

Brandeinsätze

Brandart	
Brandverdacht	411
Brandwache	42
Fehlalarm BMZ	385
Rauchentwicklung	194
Schwellbrand	136
Entstehungsbrand	370
Kleinbrand	530
Mittelbrand	199
Grossbrand	53
Vollbrand	85

Brandursache	
Abholzung/ Wald /Wiesen	85
Blitzeinschlag	9
Brandstiftung	70
Elektrizität	119
Explosion	12
Falschmeldung	98
Fehlmeldung	276
Offene Flamme	110
Überhitzung	278
Nicht bekannt	959

Brandverlauf

Beschränkt auf	
Ausbruchsstelle	982
Gebäudeteil	158
Fahrzeug	133
Raum	76
Geschoss	25
Maschine	49

Brandausbreitung während dem Einsatz 24

Brandort	
Alters- oder Pflegeheim	71
Appartmenthaus	227
Centre Culturel/Polyvalent	65
Einfamilienhaus	355
Garage*	26
Hotel	13
Kino	4
Parkhaus oberirdisch	11
Parkhaus unterirdisch	16
Restaur./Gaststätte/Disco	16
Spielplatz	9
Sportanlage/Stadion	36
Bank	4
Baubude *	9
Baustelle/Rohbau	54
Bürogebäude	64
Einkaufszentrum	33
Gasanlage (Bio/Erd)	1
Gewerbebetrieb	79
Industriebetrieb	124
Kellerei	6

Lagerhalle*	26
Landwirt.Betrieb	60
Tanklager	3
Autobahn	52
Bahnhof	13
Bushaltestelle*	17
Eisenbahn	4
Flughafen	1
Hafen	0
Parkplatz	53
Kreisverkehr	1
Strasse	114
Tankstelle	14
Tunnel	6
Umgehungsstr./3-Bahn	1
Fussgängerzone	12
JVA	3
Kanalisation	2
Kirche	3
Konservatorium	7
Krankenhaus	106

Müllhalde	4
Öffentlicher Platz	45
Öffentliches Gebäude	91
Schule	131
Sporthalle	11
Theater	5
Aussenfläche	85
Camping	7
Erholungsgebiet	4
Feld/Wiese/Flur	134
Fluss	0
Gartenlaube*	31
Gelände	27
Park	16
See	1
Wald	139
Weekendhaus	4
Windkraftanlage	2

TOTAL : 2458

Brandobjekt	
Abstellraum	70
Adventskranz/Christbaum	5
Arbeitsmaschine	31
Arbeitsraum	58
Bad	11
Betriebsanlage	98
Boot	0
Bremsen (überhitzt)	5
Brennbare Flüssigkeit	4
Bus	9
Campingcar/Mobilhome	2
Dachstuhl	59
Elektrische Anlage	102
Elektrogerät	53
Fassadenbekleidung	20
Feuerungsanlage	46
Flugzeug	1
Geschäftsraum	30
Hecken	177
Hi-Fi-Geräte/ Fernseher	1
Holzstapel	108
Jagdhütte/Hochsitz	4
Kabel	9
Kamin	139
Keller	80
Küche	132
Kühlanlage	2

Lagerraum	40
Landwirt.Maschine	26
LKW	40
Mansarde	7
Maschine (Haushalt)	8
Matratze	5
Motorrad	2
Motorraum	11
Müll	108
Mülltonne	95
Neonlampen	11
PKW	129
Reifen	12
Rindenmulch	53
Scheune	36
Schienenfahrzeug	2
Schiff	2
Silo	3
Stallungen	14
Stockwerk	23
Strohballen	33
Transformator	12
Wohnung	29
Wohnwagen	12
Zelt	6
Zimmer/ Raum	185

TOTAL : 2160

Brandeinsätze	
Aufteilung nach Monat*	
Januar	192
Februar	183
März	197
April	275
Mai	289
Juni	188
Juli	203
August	208
September	183
Oktober	195
November	215
Dezember	185
TOTAL nach Monat:	2513

*inclusive der nachbarlichen Einsätze

Vorbeugender Brandschutz	
BrandMeldeZentrale	373
Entrauchung	106
Sprinkleranlage	74
FeuerwehrSchlüsselKasten	250

Technische Einsätze

Einsatzort	
Alters- oder Pflegeheim	107
Appartmenthaus	1485
Centre Culturel/Polyvalent	178
Einfamilienhaus	4168
Garage*	49
Hotel	51
Kino	7
Parkhaus oberirdisch	5
Parkhaus unterirdisch	16
Restaur./Gaststätte/Disco	101
Spielplatz	52
Sportanlage/Stadion	62
Bank	9
Baubude *	3
Baustelle/Rohbau	69
Bürogebäude	64
Einkaufszentrum	51
Gasanlage (Bio/Erd)	0
Gewerbebetrieb	131
Industriebetrieb	84
Kellerei	0

Lagerhalle*	29
Landwirt.Betrieb	82
Tanklager	1
Autobahn	403
Bahnhof	28
Bushaltestelle*	27
Eisenbahn	9
Flughafen	7
Hafen	5
Parkplatz	142
Kreisverkehr	149
Strasse	4051
Tankstelle	48
Tunnel	18
Umgehungsstr./3-Bahn	17
Fussgängerzone	22
JVA	0
Kanalisation	27
Kirche	25
Konservatorium	1
Krankenhaus	33

Müllhalde	2
Öffentlicher Platz	155
Öffentliches Gebäude	195
Schule	137
Sporthalle	35
Theater	1
Aussenfläche	177
Camping	62
Erholungsgebiet	16
Feld/Wiese/Flur	107
Fluss	139
Gartenlaube*	103
Gelände	44
Park	38
See	18
Wald	92
Weekendhaus	3
Windkraftanlage	2

TOTAL : 13142

Einsatzart	
Auslaufen von Mineralöl (Leck/Überlauf)	260
Auslaufen von Säuren od. Laugen	20
Ausströmen von Gasen od. Dämpfen	73
Autobusunglück	1
Befreien von Menschen aus Lift	165
Befreien von Menschen aus Notlage	177
Befreien von Tieren aus Notlage	188
Bergung sonstiger Güter	47
Bergung toter Tiere	67
Bergung von eingekl. Menschen	22

Bergung von Kraftfahrzeugen	56
Bergung von Menschen	73
Bergung von Toten	34
Blinder Alarm	28
Blitz einschlag (ohne Brand)	0
Booteinsatz	6
Dammbruch od. -sicherung	1
Einsturz von Bauwerken	13
Eisenbahnunglück	5
Eiszapfen	37

Elektrounfall	8
Erd- oder Felsrutsch	11
Explosion (ohne Brand)	1
Falschmeldung	58

Unwetterschäden	182
Verkehrsunfall	2340
Verkehrswegsicherung	70
Wasserschaden sonstiger	428

Flugzeugabsturz (ohne Brand)	1
Freimachen von Verkehrswegen	332
Gasgeruch	130
Heizanlagen Schaden an	9
Hilfeleistung bei Ambulanzeinsätzen	724
Hilfeleistung PC mittels DLK	233
Hochwasser od. Überschwemmung	729
Hubschrauber einweisen	25
Kanalöffnung	46
Leck an Hydraulikleitung	22
Leitereinsatz	112
Lose Bauteile od. loser Putz	63
Mineralöl in Gewässern	53
Ölspur auf der Straße	1031
Pumparbeit	236
Säubern der Straße nach Unfall	176
Schiffshavarie	4
Schneeverwehungen	4
Sichern von Türen und Fenstern	59
Sicherungsdienst	217
Strahlenschutzinsatz	0
Stromgenerator zur Hilfe eingesetzt	12
Strommastschäden	4
Sturmschäden	165
Suchaktion	30
Taucheinsatz	2
Türöffnung	782
Überprüfung	98
Unfall mit biologischen Stoffen	1
Unfall mit chemischen Stoffen	17

Wasserunfall	29
Wasserverschmutzung (kein Öl)	13
Wasserversorgung	49
Wespen und Hummeln	3376
Zerknall v. Behält. u. Rohrleitungen	28
Kraneinsatz	0

TOTAL : 13183

Technische Einsätze Aufteilung nach Monat*

Januar	1405
Februar	579
März	608
April	728
Mai	955
Juni	2133
Juli	1852
August	1464
September	864
Oktober	854
November	655
Dezember	1139
TOTAL	13236

*inclusive der nachbarlichen Einsätze

EINSATZZEITEN

Einsatzzeit	Brandeinsätze	Technische Einsätze	Total der Einsätze
00/00 - 01/00	77	177	254
01/00 - 02/00	70	134	204
02/00 - 03/00	47	120	167
03/00 - 04/00	53	116	169
04/00 - 05/00	44	132	176
05/00 - 06/00	41	154	195
06/00 - 07/00	51	220	271
07/00 - 08/00	79	407	486
08/00 - 09/00	68	567	635
09/00 - 10/00	100	617	717
10/00 - 11/00	114	675	789
11/00 - 12/00	131	644	775
12/00 - 13/00	110	541	651
13/00 - 14/00	133	595	728
14/00 - 15/00	123	697	820
15/00 - 16/00	151	695	846
16/00 - 17/00	148	604	752
17/00 - 18/00	169	730	899
18/00 - 19/00	179	790	969
19/00 - 20/00	160	1222	1382
20/00 - 21/00	172	1585	1757
21/00 - 22/00	111	1105	1216
22/00 - 23/00	102	473	575
23/00 - 24/00	80	236	316

2513

13236

15749

Total Einsätze 15749 **Tage** 365 **Einsätze pro Tag** 43,1479452 **Stunden** 24 **Einsätze pro Stunde** 1,79783105

Feuerwehrfahrzeuge

Bezeichnung			Anzahl
KDF			57
MTW			142
ELW			21
TSF			71
LF			13
KTLF 750			10
TLF 800 leger			2
TLF 1000			5
TLF 1200			2
TLF 1500			12
TLF 1800			9
TLF 2000			78
TLF 2400			5
TLF 2500			4
TLF 3000			27
TLF 3000 UHPS			0
TLF 3500			0
TLF 4000			4
TLF5000			5
TLF 7000			3
TLF 10000			1
TROTLF			3
HTLF 2000			13
DL 30			14
DL 50			0
HUBSTEIGER			8
GW 1			22
GW 2			7
GW.....			48
SW			7
RW 1			5
RW 2			6
RW 3			2
KRANWAGEN			4
MZF			53
WECHSELLADER			17
ÖLEINSATZFAHRZEUG			6
CHEMIEFAHRZEUG			2



TOTAL 688

Anhänger			Anzahl
GA			102
BOOT			34
TSA			36
GA Strom 45KvA			1

TOTAL 173

Tragkraftspritzen + sonstige	Anzahl
TS 2/5	1
TS 4/4	0
TS 8/8	105
TS 1500	42
TS 16/8	60
TS 16/8 PC	2
Elektropumpen	381
Sonstige Pumpen	113
TST 40/7	1

TOTAL 705



Feuerwehrfahrzeuge

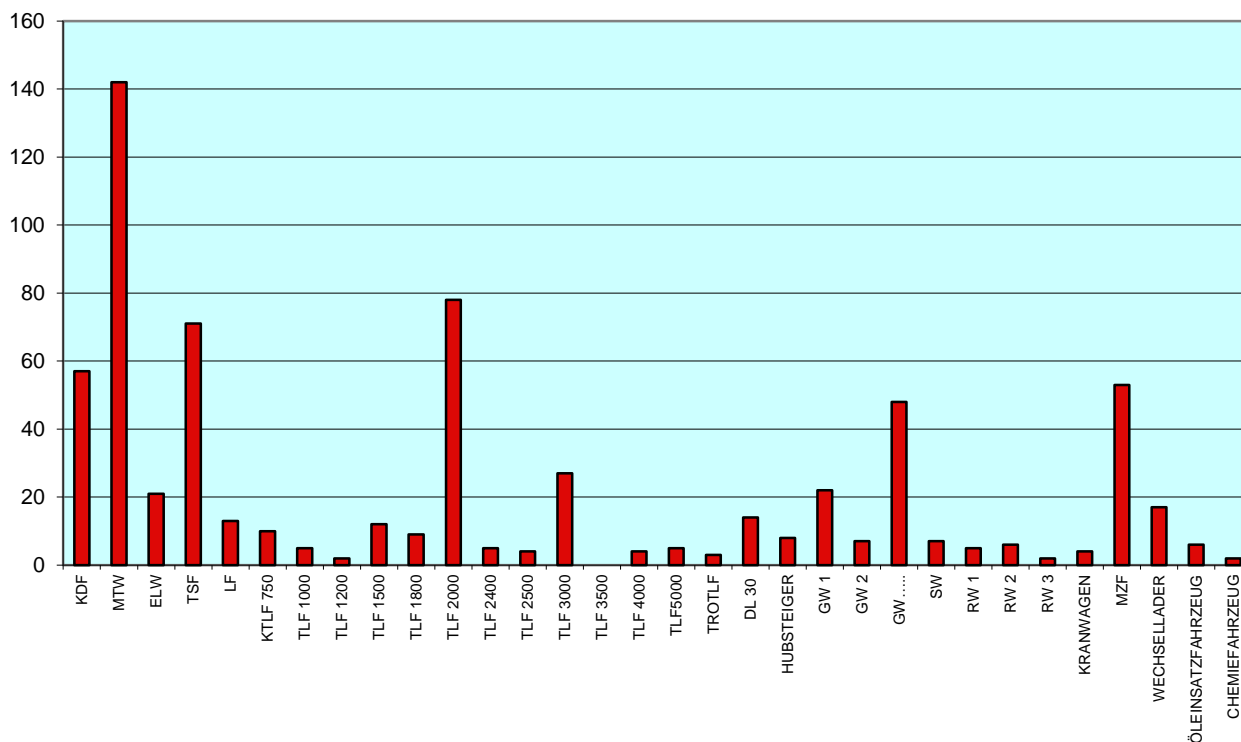

Regionalinspektion 1

	Brände	Nachbarliche	TOTAL	Technische	Nachbarliche	TOTAL	TOTAL aller
Feuerwehr		Hilfeinsätze	BRÄNDE	Einsätze	Hilfeinsätze	TECHN. EINS.	EINSÄTZE
Aale Bësch	6	0	6	45	16	61	67
Baschleiden/Boulaide	5	0	5	18	2	20	25
Bastendorf	8	2	10	45	1	46	56
Bavigne	1	2	3	15	3	18	21
Bettel	7	1	8	2	0	2	10
Clervaux	20	6	26	87	1	88	114
Consthum	0	6	6	1	1	2	8
Doncols	0	3	3	21	1	22	25
Eschweiler	6	1	7	9	4	13	20
Esch-sur-Sûre	3	1	4	14	1	15	19
Goesdorf	5	1	6	32	0	32	38
Harlange	2	1	3	30	5	35	38
Heinerscheid	2	2	4	7	0	7	11
Hosingen	9	3	12	75	1	76	88
Insenborn	1	4	5	6	4	10	15
Kiischpelt	6	2	8	24	0	24	32
Marnach	7	2	9	51	1	52	61
Noertrange	3	0	3	14	0	14	17
Seo	1	0	1	2	0	2	3
Troisvierges	11	2	13	41	0	41	54
Vianden	11	0	11	60	0	60	71
Weiler/Pütscheid	0	3	3	18	0	18	21
Weiswampach	6	1	7	35	17	52	59
Wiltz	11	13	24	90	60	150	174
Wintger	16	2	18	119	0	119	137
TOTAL	147	58	205	861	118	979	1184

Total Einsätze Region 1

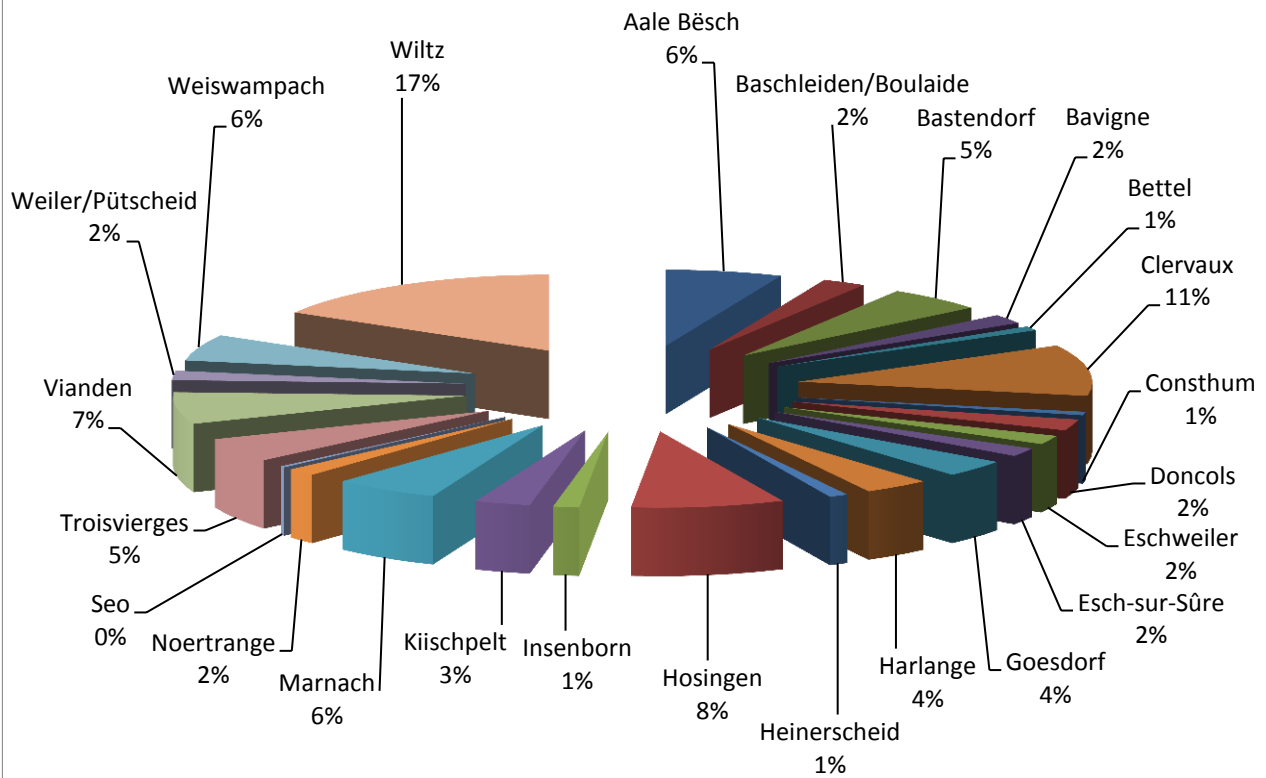

Regionalinspektion 2

	Brände	Nachbarliche	TOTAL	Technische	Nachbarliche	TOTAL	TOTAL aller
Feuerwehr		Hilfeinsätze	BRÄNDE	Einsätze	Hilfeinsätze	TECHN. EINS.	EINSÄTZE
Arsdorf-Bilsdorf	6	2	8	20	0	20	28
Bascharage	23	4	27	274	0	274	301
Beckerich	10	0	10	22	1	23	33
Bettange/Mess	14	0	14	50	0	50	64
Bigonville	5	3	8	2	2	4	12
Clémency	2	0	2	70	0	70	72
Dippach	14	0	14	88	0	88	102
Ell	4	0	4	18	0	18	22
Everlange	2	1	3	9	16	25	28
Garnich	1	0	1	24	0	24	25
Greisch-Roodt-Simmern	2	2	4	8	1	9	13
Grevels	0	0	0	21	2	23	23
Grosbous	1	2	3	17	2	19	22
Hobscheid	7	0	7	155	3	158	165
Holtz	0	4	4	0	0	0	4
Kahler	4	0	4	13	6	19	23
Kehlen-Olm	6	0	6	68	1	69	75
Keispelt/Meispelt	4	0	4	25	0	25	29
Koerich	9	1	10	48	1	49	59
Kopstal/Bridel	10	0	10	131	4	135	145
Mamer	23	1	24	297	1	298	322
Nospelt	4	1	5	21	8	29	34
Perlé	0	9	9	19	12	31	40
Préizerdaul	2	0	2	44	1	45	47
Rambrouch	5	6	11	52	3	55	66
Rédange/Attert	7	3	10	56	19	75	85
Rippweiler	1	2	3	2	13	15	18
Saeul	2	0	2	13	0	13	15
Schandel	0	3	3	2	27	29	32
Steinfort	15	0	15	147	0	147	162
Useldange	2	2	4	45	22	67	71
Vichten	3	1	4	18	1	19	23
Wolwelange	2	8	10	22	10	32	42

TOTAL	190	55	245	1801	156	1957	2202
--------------	-----	----	-----	------	-----	------	------

Total Einsätze Region 2

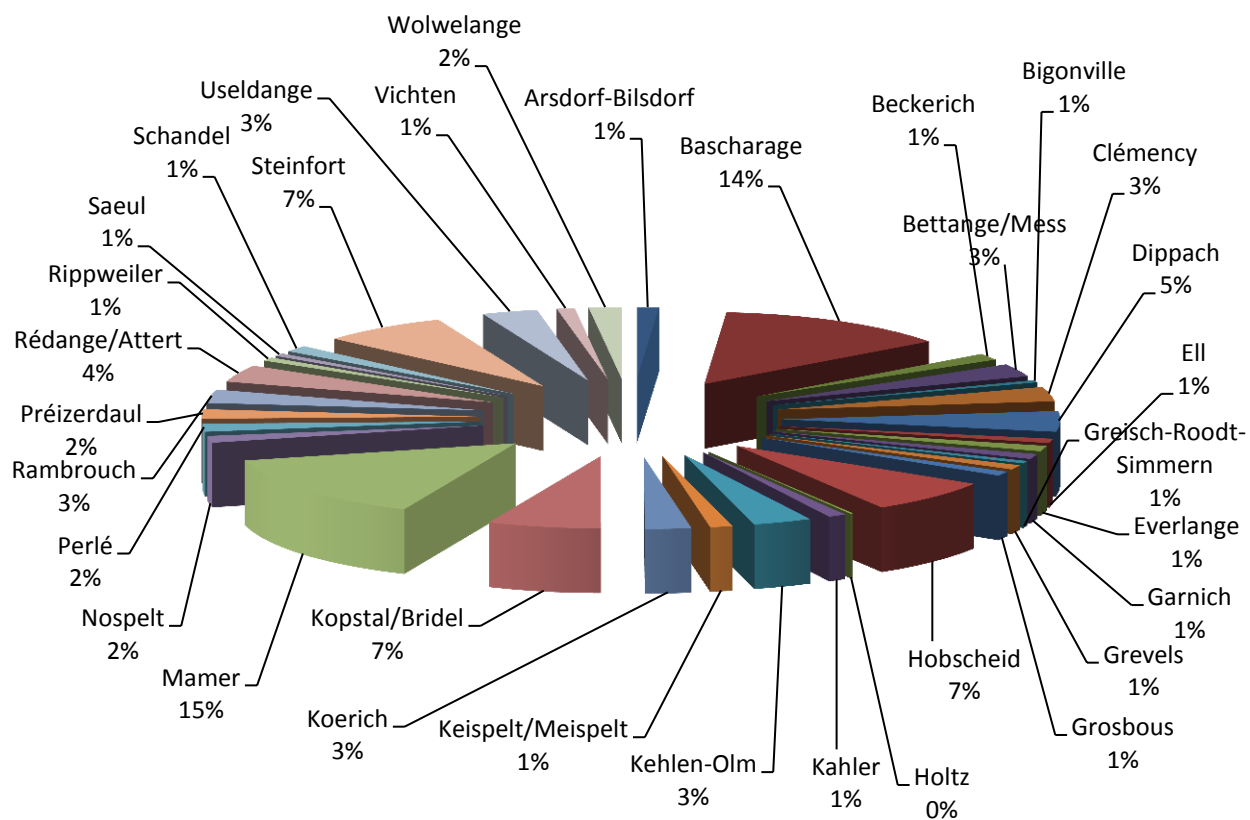

Regionalinspektion 3

Feuerwehr	Brände	Nachbarliche	TOTAL	Technische	Nachbarliche	TOTAL	TOTAL aller
		Hilfeinsätze	BRÄNDE	Einsätze	Hilfeinsätze	TECHN. EINS.	EINSÄTZE
Bettendorf	4	1	5	58	0	58	63
Bissen	7	0	7	117	2	119	126
Boevange/Attert	7	4	11	24	15	39	50
Bourscheid	6	0	6	30	0	30	36
Colmar-Berg	4	0	4	40	1	41	45
Diekirch	32	0	32	206	0	206	238
Ermsdorf	7	1	8	18	2	20	28
Ettelbruck	31	2	33	247	2	249	282
Feulen	3	0	3	39	0	39	42
Fischbach	3	0	3	15	0	15	18
Gilsdorf	1	2	3	22	0	22	25
Goodyear	64	0	64	16	0	16	80
Heffingen	6	2	8	34	10	44	52
Hoscheid	2	3	5	6	2	8	13
Ingeldorf	7	0	7	94	13	107	114
Larochette	6	5	11	68	32	100	111
Lintgen	9	4	13	123	3	126	139
Lorentzweiler	9	0	9	61	0	61	70
Medernach	1	1	2	17	2	19	21
Mersch	23	1	24	176	0	176	200
Mertzig	3	0	3	45	0	45	48
Moesdorf/Pettingen	2	3	5	10	12	22	27
Nommern	2	0	2	21	3	24	26
Reisdorf	9	0	9	50	0	50	59
Rollingen	2	9	11	62	0	62	73
Schieren	6	0	6	17	3	20	26
Schoenfels	1	6	7	14	7	21	28
Steinsel	7	1	8	124	1	125	133
Tuntange	2	3	5	27	4	31	36
Walferdange	54	3	57	443	13	456	513
TOTAL	320	51	371	2224	127	2351	2722

Total Einsätze Region 3

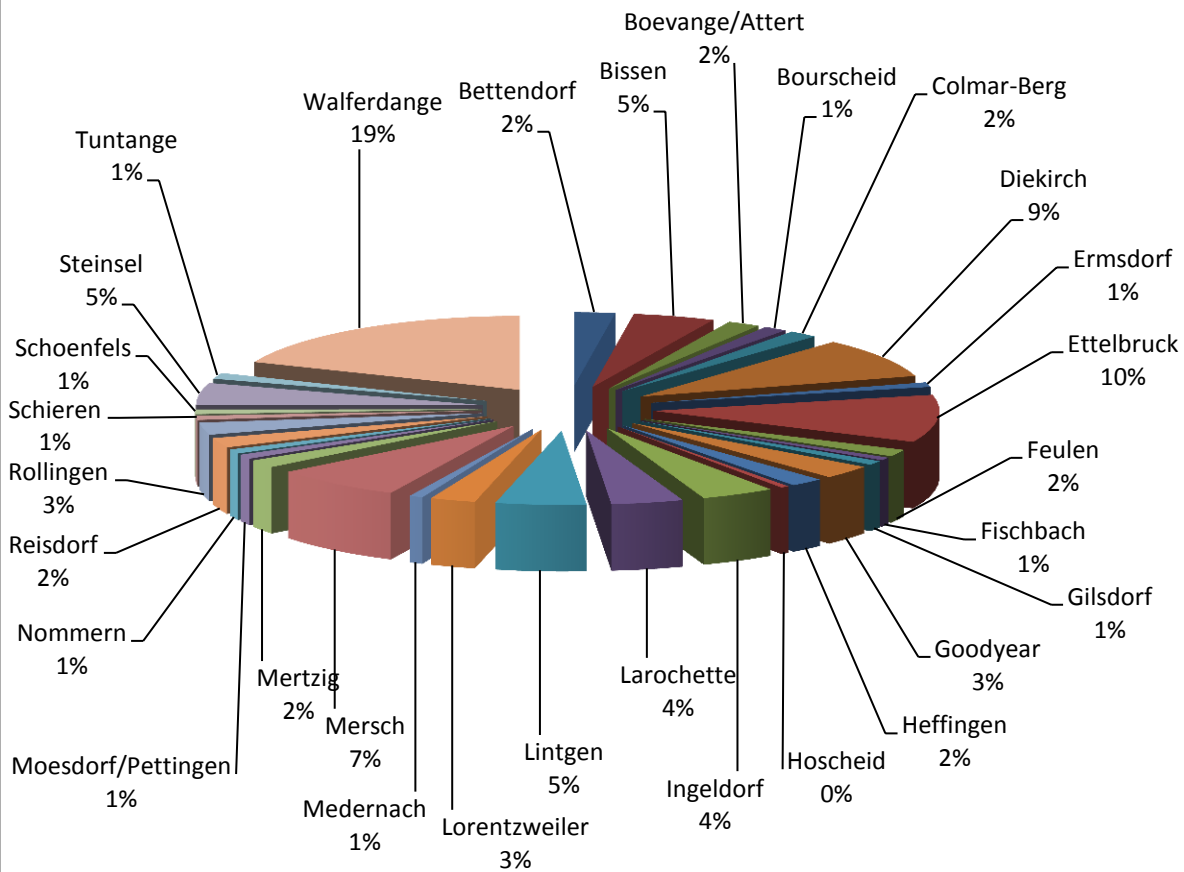

Regionalinspektion 4

Feuerwehr	Brände	Nachbarliche	TOTAL	Technische	Nachbarliche	TOTAL	TOTAL aller
		Hilfeinsätze	BRÄNDE	Einsätze	Hilfeinsätze	TECHN. EINS.	EINSÄTZE
Beaufort	17	1	18	23	18	41	59
Berdorf	4	1	5	53	4	57	62
Biwer	3	0	3	26	2	28	31
Born/Moersdorf	2	4	6	17	10	27	33
Bous	2	4	6	29	13	42	48
Burmerange	3	0	3	17	0	17	20
Canach/Lenningen	11	3	14	44	9	53	67
Consdorf	7	12	19	84	29	113	132
Dahlheim/Welfrange	6	2	8	53	0	53	61
Echternach	17	8	25	128	22	150	175
Ellange	9	0	9	21	0	21	30
Euro-Composites	4	0	4	0	0	0	4
Filsdorf	2	0	2	4	9	13	15
Flaxweiler	7	0	7	55	4	59	66
Grevenmacher	12	14	26	145	51	196	222
Herborn	1	4	5	3	0	3	8
Junglinster	23	3	26	108	4	112	138
Manternach	11	2	13	38	8	46	59
Mensdorf	8	1	9	26	3	29	38
Mertert/Wasserbillig	26	14	40	178	0	178	218
Mondorf	34	2	36	120	38	158	194
Osweiler	2	5	7	18	5	23	30
Remich	12	0	12	45	14	59	71
Rosport	8	1	9	47	9	56	65
Schengen	7	2	9	35	6	41	50
Stadtbredimus	4	0	4	24	10	34	38
Waldbillig	5	5	10	52	33	85	95
Waldbredimus	2	0	2	29	2	31	33
Wellenstein	6	0	6	7	2	9	15
Wormeldange	7	5	12	37	13	50	62
TOTAL	262	93	355	1466	318	1784	2139

Total Einsätze Region 4

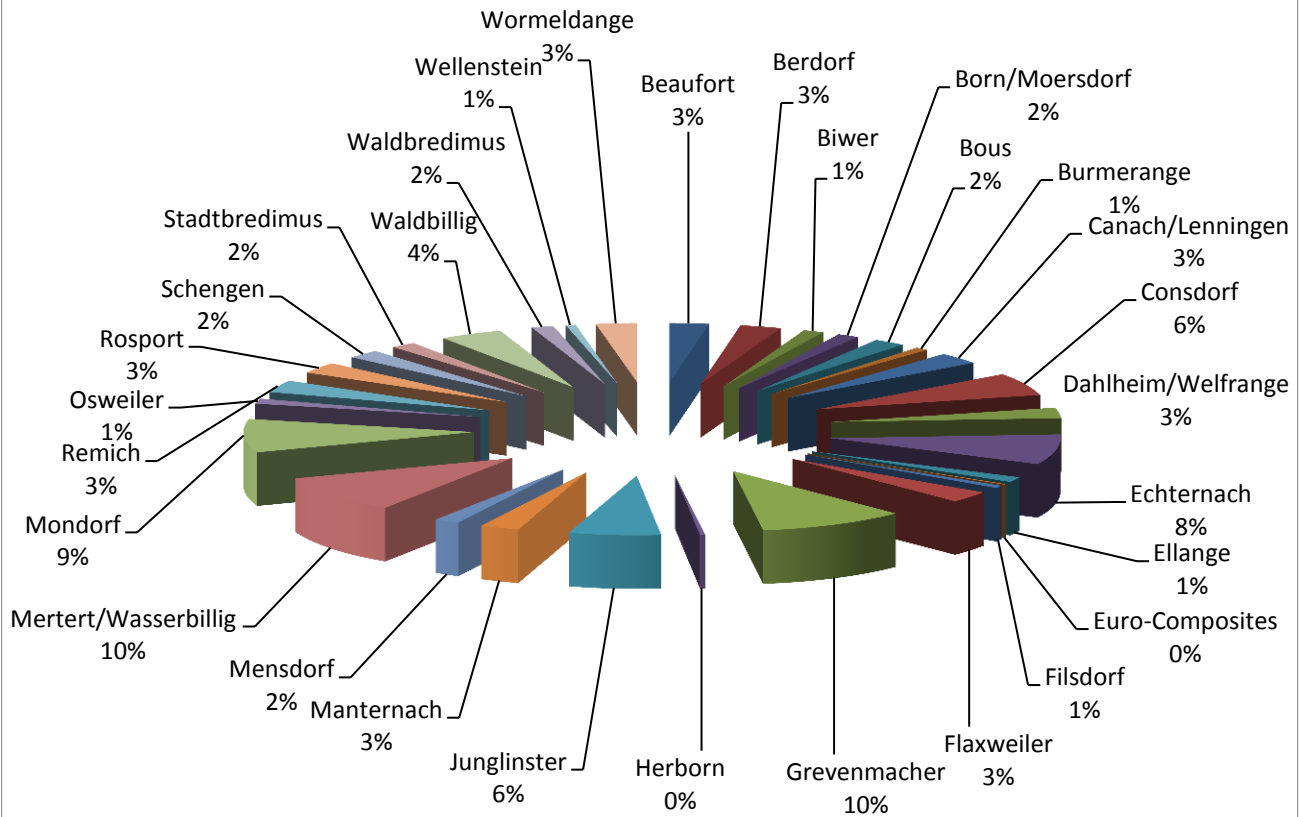

Regionalinspektion 5

Feuerwehr	Brände	Nachbarliche	TOTAL	Technische	Nachbarliche	TOTAL	TOTAL aller
		Hilfeinsätze	BRÄNDE	Einsätze	Hilfeinsätze	TECHN. EINS.	EINSÄTZE
Bertrange/Strassen	34	0	34	170	22	192	226
Bonnevoie	0		0			0	0
Cessange	1	0	1			0	1
Contern	5	3	8	28	4	32	40
Hamm			0			0	0
Hassel/Weiler	5	4	9	46	9	55	64
Hesperange	39	4	43	356	0	356	399
Kirchberg			0			0	0
Lux-Centre	5	0	5	7	0	7	12
Lux. Corps Profes.	484	0	484	1509	0	1509	1993
Moutfort/Medingen	8	6	14	112	15	127	141
Munsbach/Schuttrange	16	3	19	107	0	107	126
Niederanven	12	3	15	235	2	237	252
Pfaffenthal	0		0			0	0
Rollingergrund	10	0	10	24	0	24	34
Sandweiler	26	2	28	79	0	79	107
Syren	6	2	8	10	0	10	18
TOTAL	651	27	678	2683	52	2735	3413

Total Einsätze Region 5

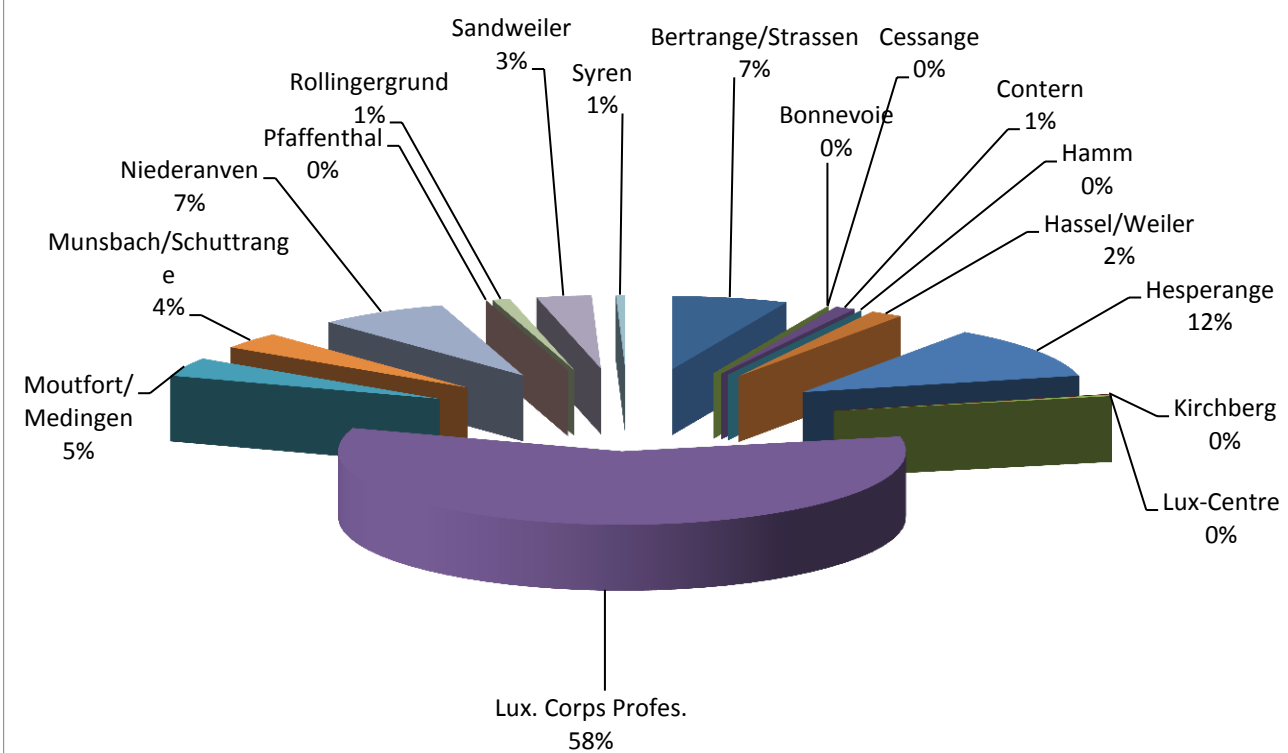

Regionalinspektion 6

Feuerwehr	Brände	Nachbarliche	TOTAL	Technische	Nachbarliche	TOTAL	TOTAL aller
		Hilfeinsätze	BRÄNDE	Einsätze	Hilfeinsätze	TECHN. EINS.	EINSÄTZE
Aspelt	7	5	12	91	1	92	104
Bettembourg	25	1	26	332	2	334	360
Differdange	100	3	103	267	3	270	373
Dudelange	43	3	46	338	8	346	392
Ellange	7	1	8	96	1	97	105
Esch/Alzette	157	4	161	638	10	648	809
Frisange	14	0	14	84	0	84	98
Kayl	22	1	23	287	1	288	311
Leudelange	7	0	7	97	0	97	104
Mondercange	24	5	29	125	28	153	182
Pétange	51	2	53	263	2	265	318
Roeserbann	15	0	15	166	0	166	181
Rumelange	20	0	20	185	0	185	205
Sanem	30	3	33	186	0	186	219
Schifflange	22	7	29	208	9	217	246
CHEM	80	0	80	2	0	2	82
TOTAL	624	35	659	3365	65	3430	4089

Total Einsätze Region 6

