



LE GOUVERNEMENT
DU GRAND-DUCHÉ DE LUXEMBOURG
Administration des services de secours

Division d'incendie et de sauvetage

INTERVENTIONS 2006

**Division d'incendie et de
sauvetage**



EINSATZBERICHT 2006

Einwohnerzahl der Gemeinden am 31.12.2006 : **493732**

Feuerwehrleute von 16 - 65 Jahre : **5515**

Atemschutzgeräteträger: **2345**

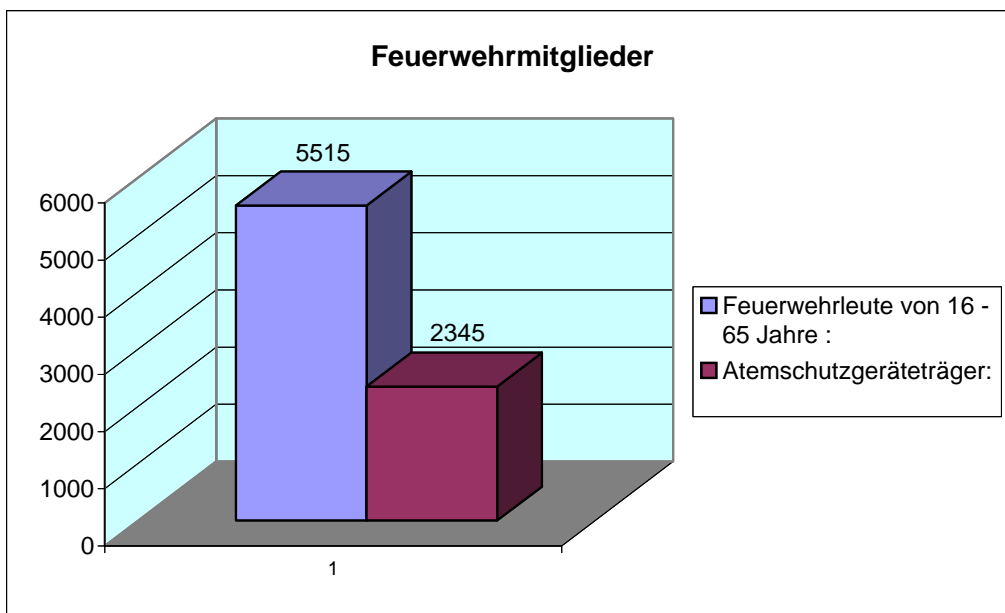

Brandeinsätze: **2570**

Nachbarliche Hilfeinsätze:

Primär	15
Verstärkung Nachbarwehr	356
Verstärkung PC	3
TOTAL :	373

Stunden TOTAL **32533**

Technische Einsätze: **10045**

Nachbarliche Hilfeinsätze

Primär	103
Verstärkung Nachbarwehr	512
Verstärkung PC	375
TOTAL :	990

Stunden TOTAL **63814**

Brand Einsätze 2006

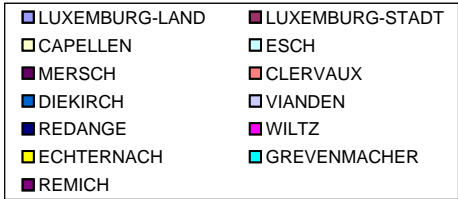
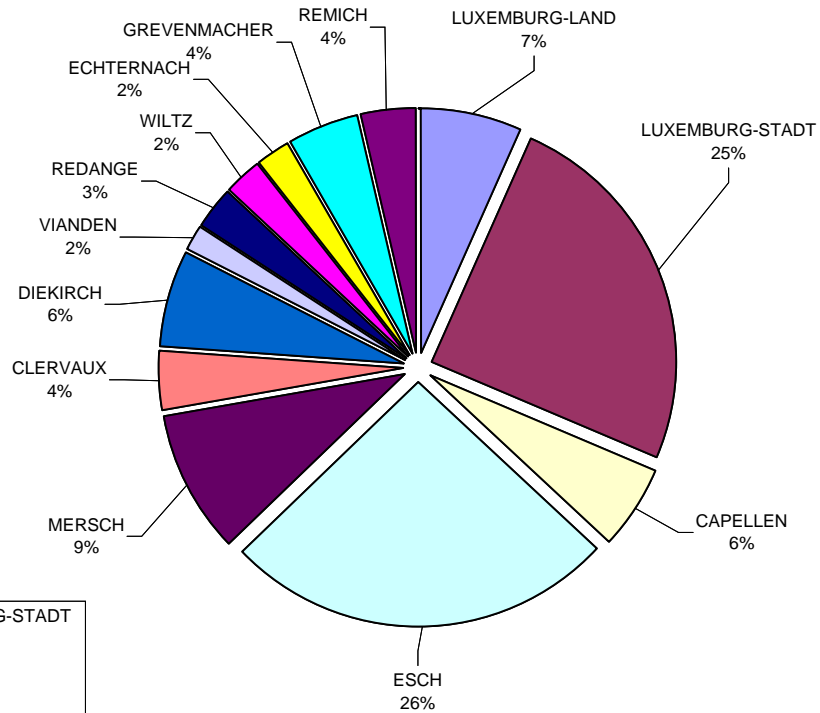

Technische Einsätze 2006

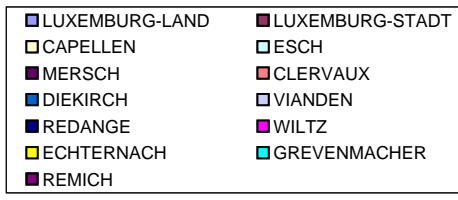
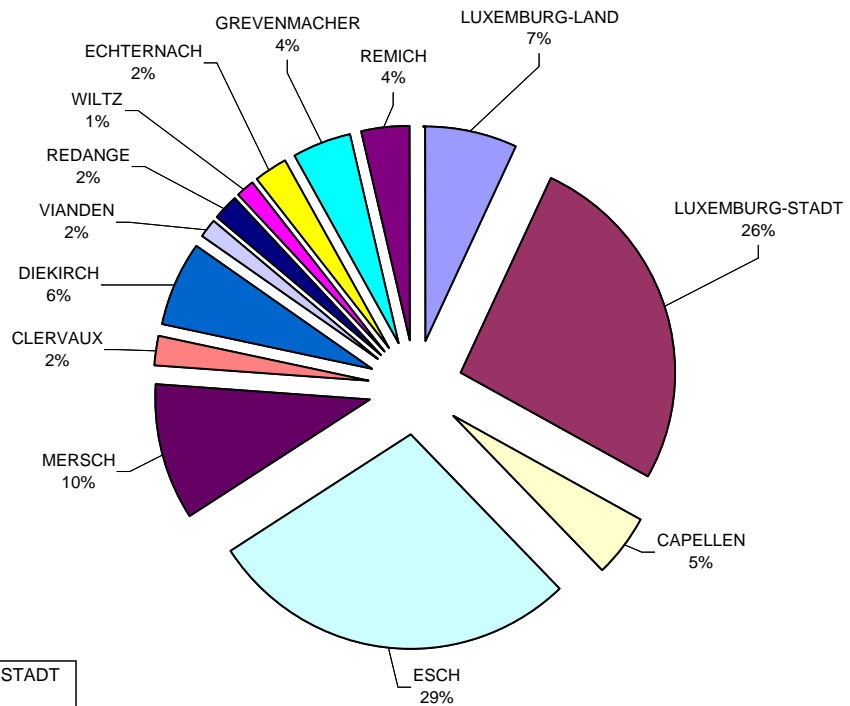

TOTAL der Stunden 2006

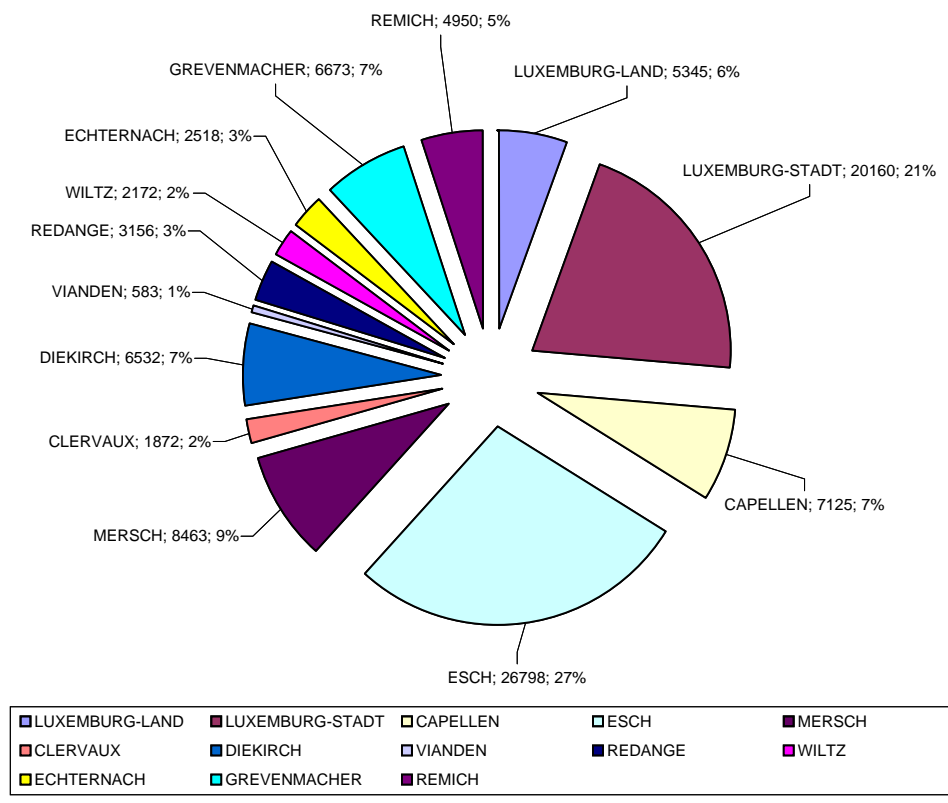

TOTAL aller EINSÄTZE 2006

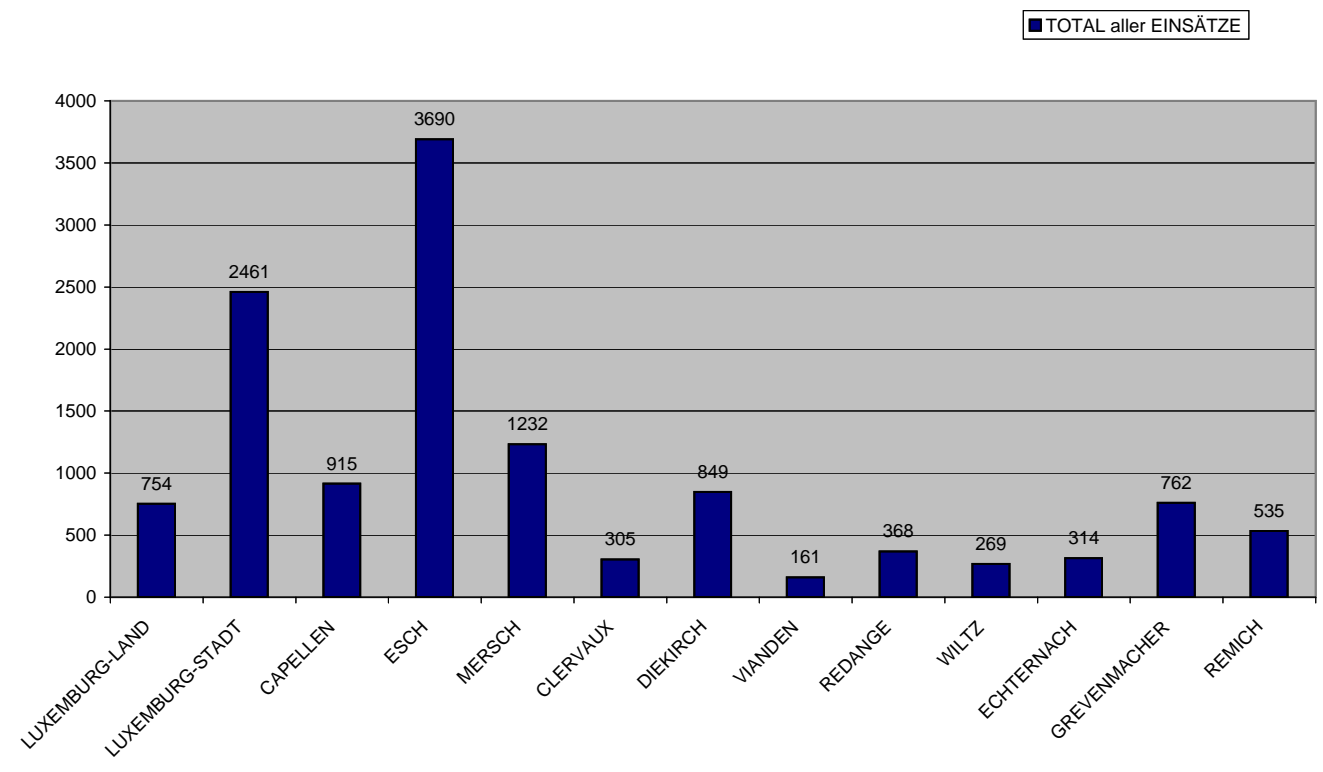

Feuerwehrfahrzeuge

Bezeichnung	Anzahl
KDF	42
MTW	114
ELW	14
TSF	89
LF	11
KTLF 750	11
TLF 800 leger	1
TLF 1000	4
TLF 1200	3
TLF 1500	5
TLF 1800	9
TLF 2000	82
TLF 2400	5
TLF 2500	7
TLF 3000	19
TLF 3000 UHPS	1
TLF 3000 Wald	2
TLF 3500	2
TLF 4000	3
TLF5000	6
TLF 6000	1
TLF 7000	1
TLF 10000	1
TLF *****	10
TROTLF	5
HTLF	2
HLF 2000	1
DL 30	15
DL 50	1
HUBSTEIGER	5
GW 1	12
GW 2	6
GW.....	40
SW	6
VRW	7
RW 1	3
RW 2	4
RW 3	2
KRANWAGEN	3
MZF	36
WECHSELLADER	16
BUS	1
ÖLEINSATZFAHRZEUG	4
CHEMIEFAHRZEUG	2

TOTAL 614



Anhänger	Anzahl
GA	91
BOOT	29
TSA	49
GA Strom 45KvA	2

TOTAL 171

Tragkraftspritzen + sonstige	Anzahl
TS 2/5	2
TS 4/4	2
TS 8/8	131
TS 1500	40
TS 16/8	62
TS 16/8 PC	4
Elektropumpen	38
Sonstige Pumpen	96
TST 40/7	1

TOTAL 376

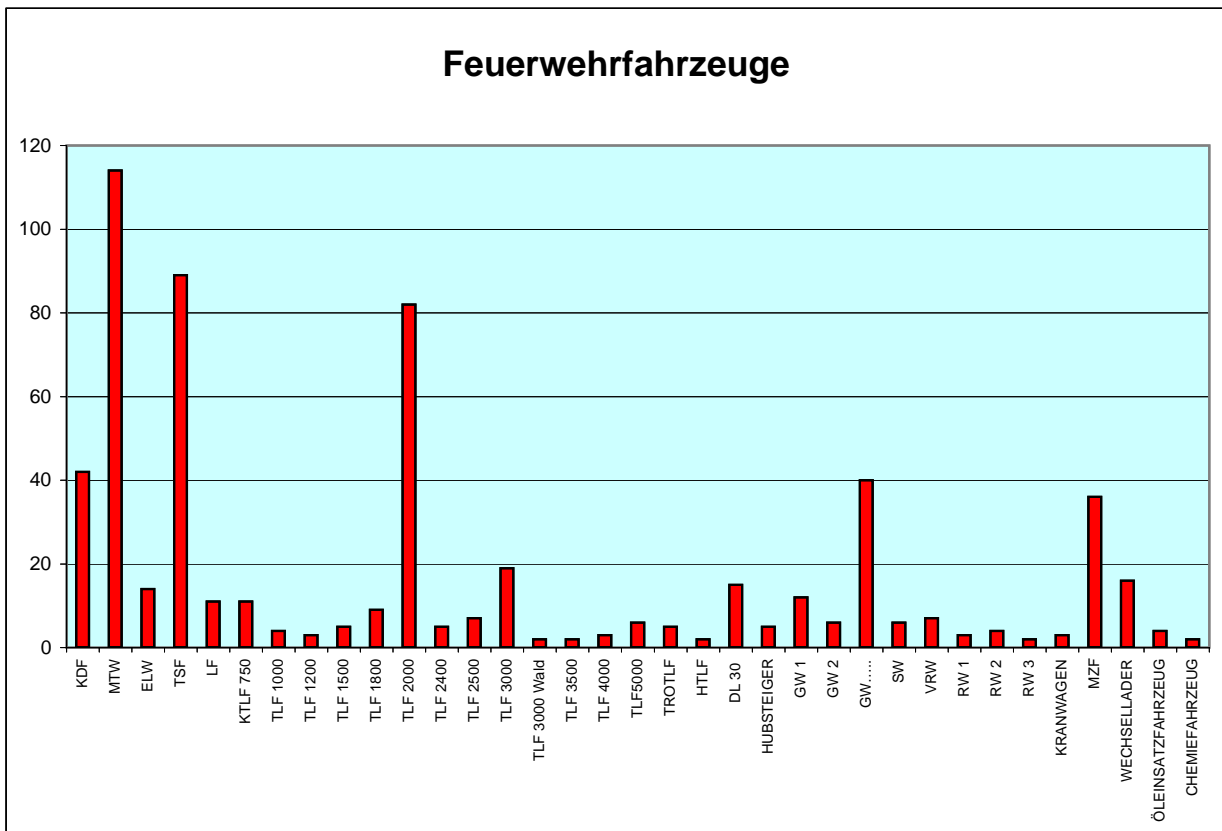

BRANDEINSÄTZE

Brandart	
Brandverdacht	319
Brandwache	40
Fehlalarm BMZ	434
Rauchentwicklung	189
Schwelbrand	141
Entstehungsbrand	361
Kleinbrand	572
Mittelbrand	208
Grossbrand	96
Vollbrand	86

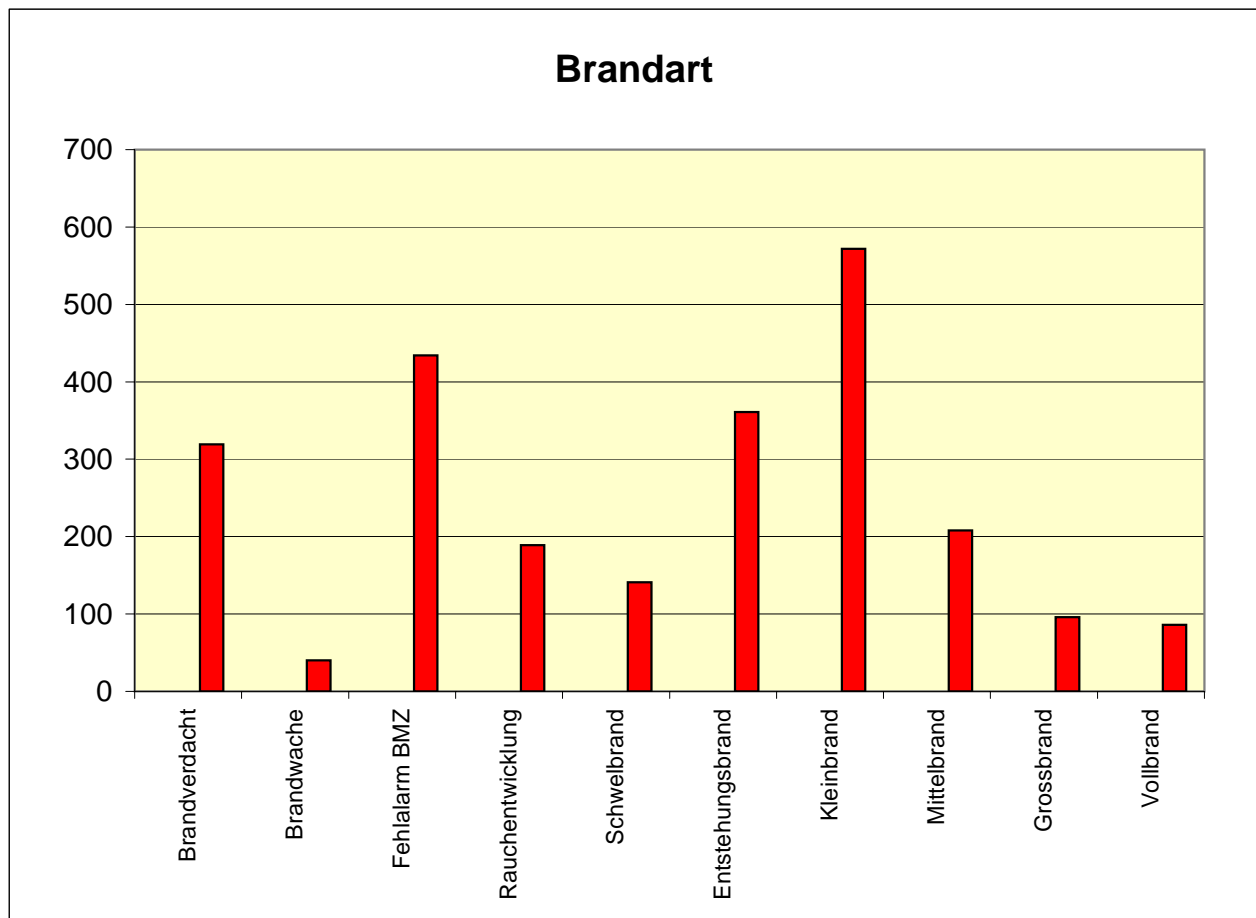

Brandursache	
Abholzung/ Wald /Wiesen	67
Blitzeinschlag	9
Brandstiftung	117
Elektrizität	134
Explosion	9
Falschmeldung	104
Fehlmeldung	374
Offene Flamme	127
Überhitzung	318
Nicht bekannt	860

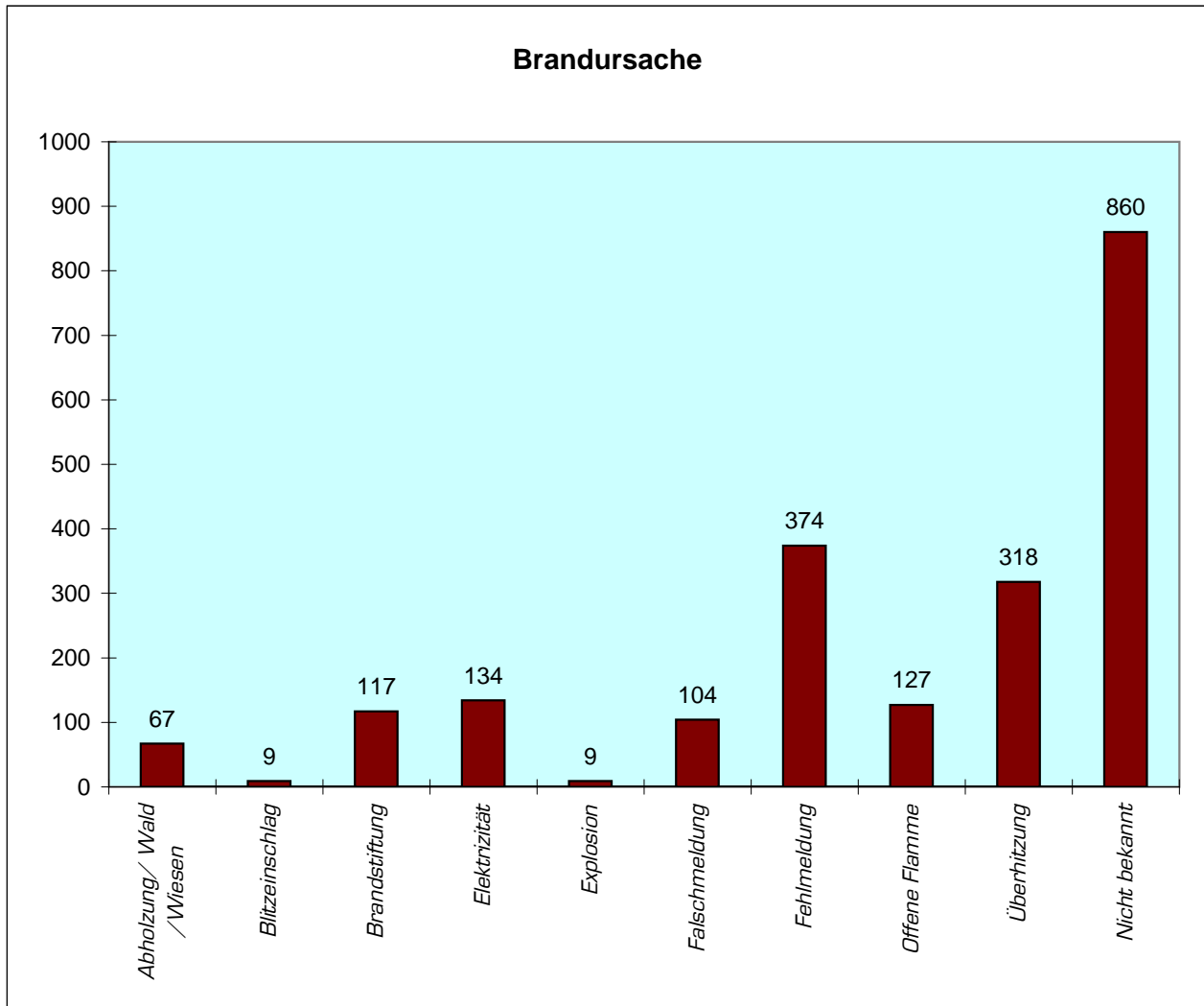

Brandverlauf

Beschränkt auf

Ausbruchstelle	1535
Gebäudeteil	169
Fahrzeug	122
Raum	89
Geschoss	45
Maschine	25

Brandausbreitung während dem Einsatz	22
---	-----------

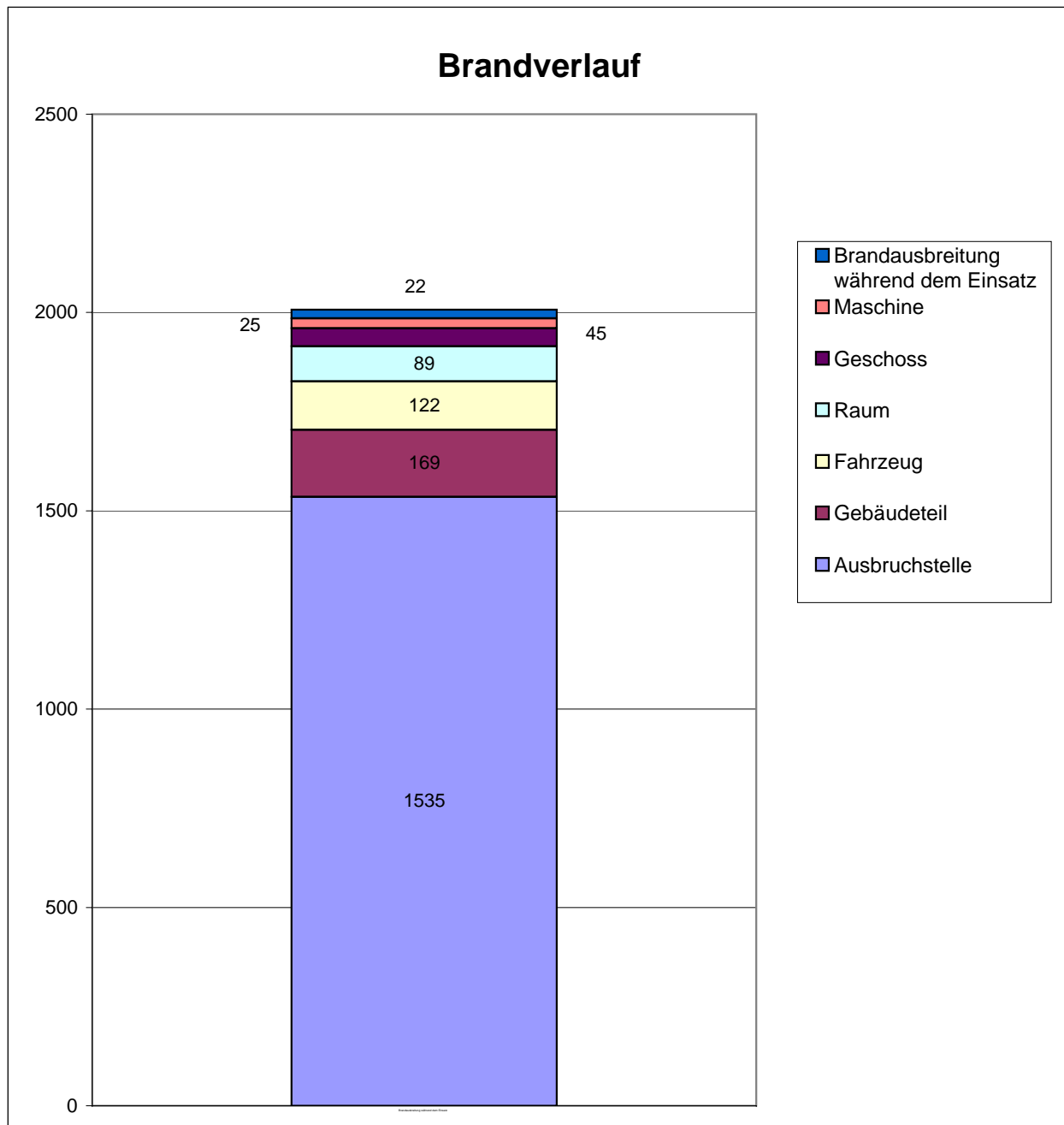

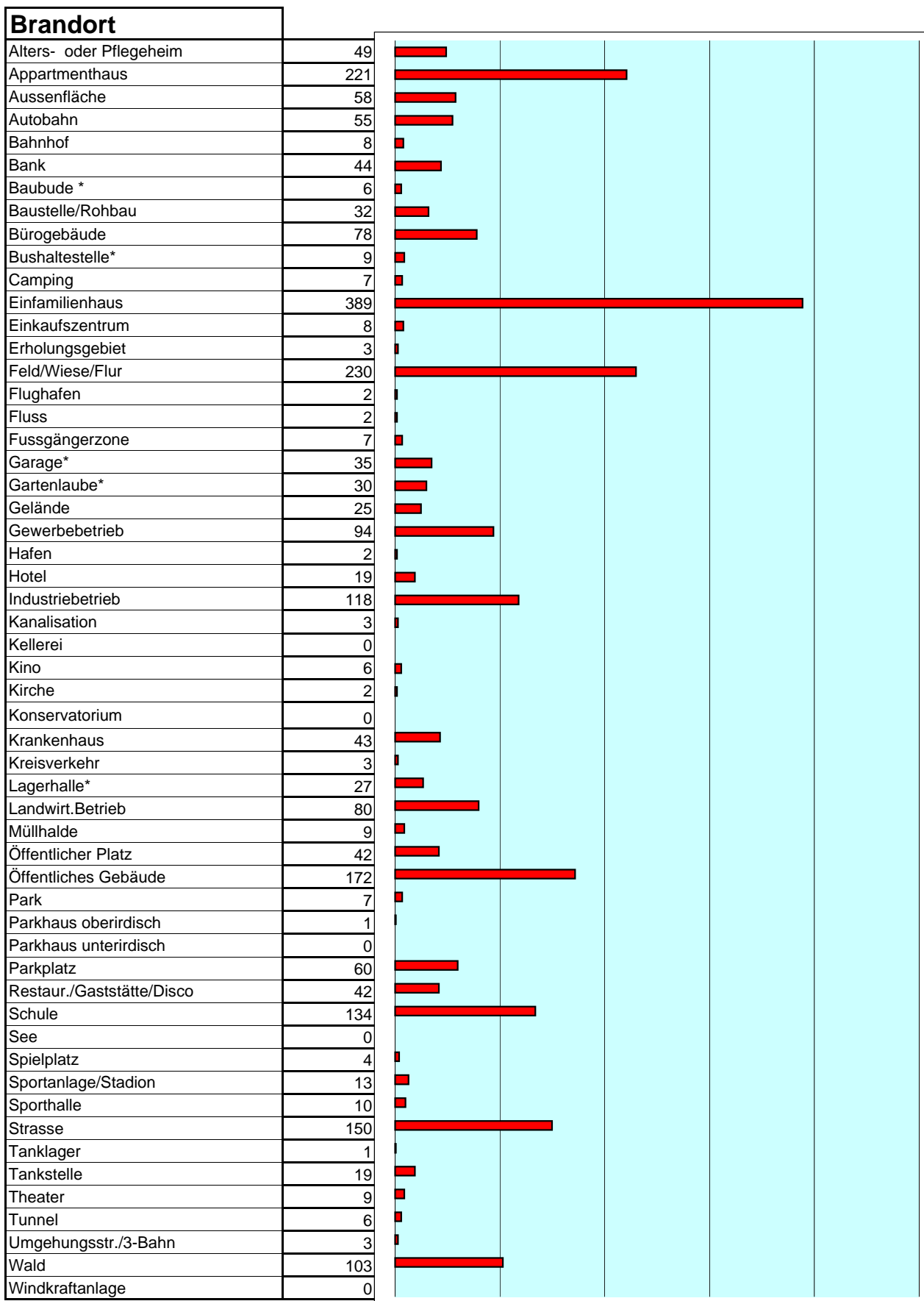

Brandobjekt	
Abstellraum	34
Adventskranz/Christbaum	6
Arbeitsmaschine	29
Arbeitsraum	88
Bad	11
Betriebsanlage	69
Boot	0
Bremsen (überhitzt)	9
Brennbare Flüssigkeit	7
Bus	8
Dachstuhl	70
Elektrische Anlage	117
Elektrogerät	54
Fassadenbekleidung	6
Feuerungsanlage	42
Flugzeug	5
Geschäftsraum	16
Hecken	168
HI-FI-Geräte/ Fernseher	5
Holzstapel	76
Jagdhütte/Hochsitz	8
Kabel	14
Kamin	137
Keller	81
Küche	122
Kühlanlage	3
Lagerraum	35
Landwirt.Maschine	37
LKW	36
Mansarde	2
Maschine (Haushalt)	8
Motorraum	7
Müll	146
Mülltonne	84
Neonlampen	2
PKW	168
Reifen	13
Rindenmulch	26
Scheune	46
Schienenfahrzeug	4
Schiff	1
Silo	6
Stallungen	12
Stockwerk	22
Strohballen	83
Transformator	7
Wohnung	62
Wohnwagen	11
Zelt	4
Zimmer/ Raum	193

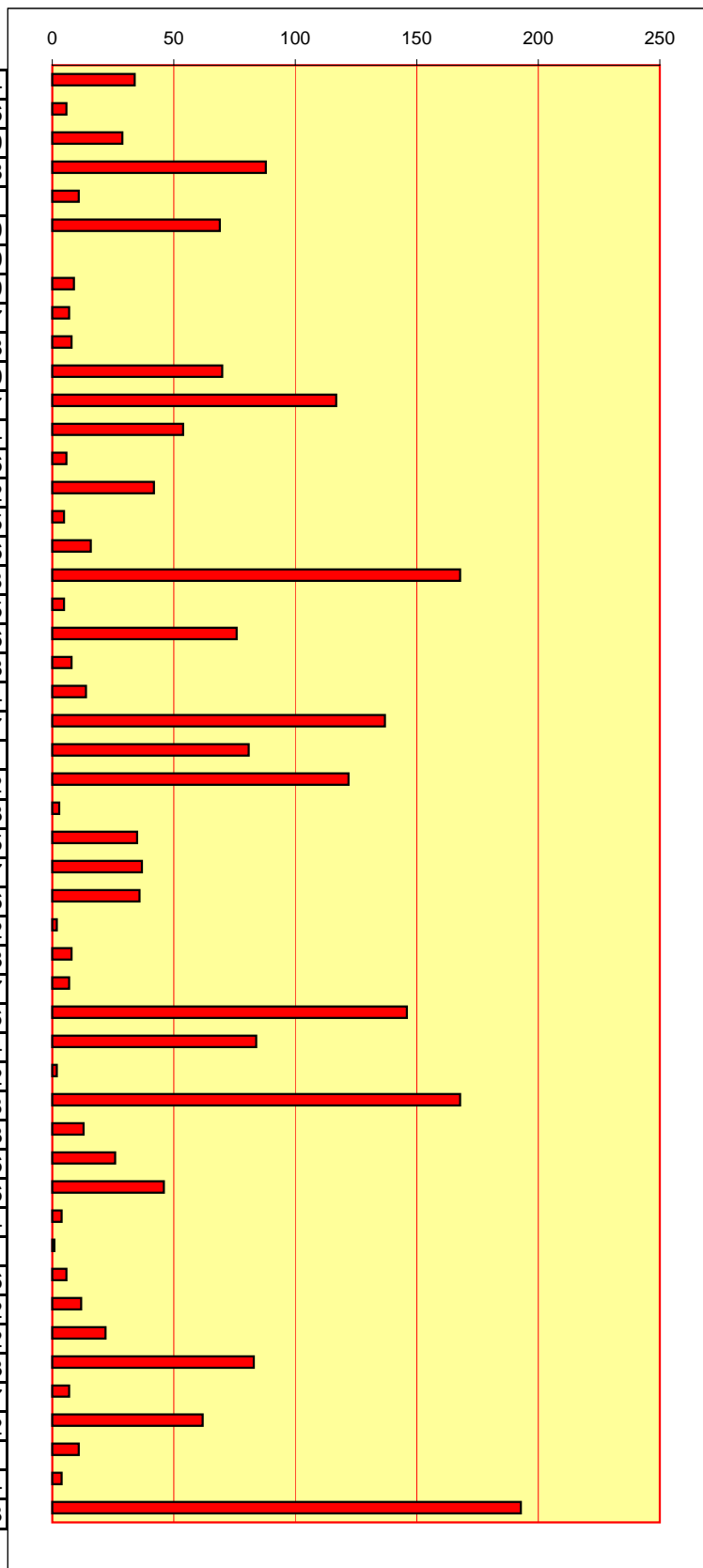

Brandeinsätze	
Aufteilung nach Monat*	
Januar	209
Februar	196
März	203
April	233
Mai	161
Juni	213
Juli	383
August	191
September	210
Oktober	207
November	180
Dezember	184
TOTAL :	2570

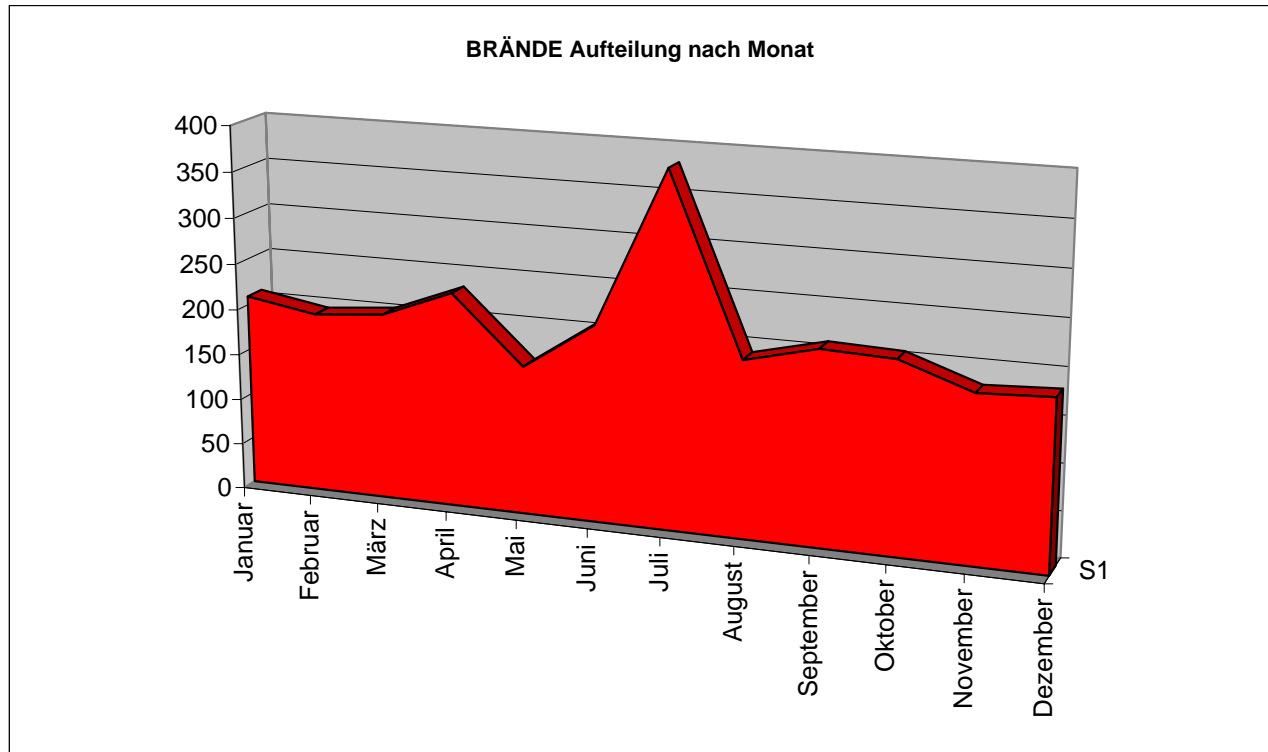

Vorbeugender Brandschutz	
BrandMeldeZentrale	268
Entrauchung	78
Sprinkleranlage	15
FeuerwehrSchlüsselKasten	167



TECHNISCHE EINSÄTZE

Einsatzort	
Alters- oder Pflegeheim	49
Appartmenthaus	1267
Aussenfläche	270
Autobahn	422
Bahnhof	28
Bank	12
Baubude *	5
Baustelle/Rohbau	87
Bürogebäude	51
Bushaltestelle*	20
Camping	39
Einfamilienhaus	2129
Einkaufszentrum	30
Erholungsgebiet	18
Feld/Wiese/Flur	104
Flughafen	10
Fluss	149
Fussgängerzone	34
Garage*	49
Gartenlaube*	24
Gelände	57
Gewerbebetrieb	117
Hafen	6
Hotel	24
Industriebetrieb	100
Kanalisation	104
Kellerei	3
Kino	1
Kirche	15
Konservatorium	5
Krankenhaus	16
Kreisverkehr	153
Lagerhalle*	21
Landwirt.Betrieb	37
Müllhalde	4
Öffentlicher Platz	129
Öffentliches Gebäude	137
Park	38
Parkhaus oberirdisch	0
Parkhaus unterirdisch	11
Parkplatz	116
Restaur./Gaststätte/Disco	77
Schule	116
See	25
Spielplatz	22
Sportanlage/Stadion	78
Sporthalle	38
Strasse	3239
Tanklager	3
Tankstelle	43
Theater	22
Tunnel	5
Umgehungsstr./3-Bahn	13
Wald	100
Windkraftanlage	0

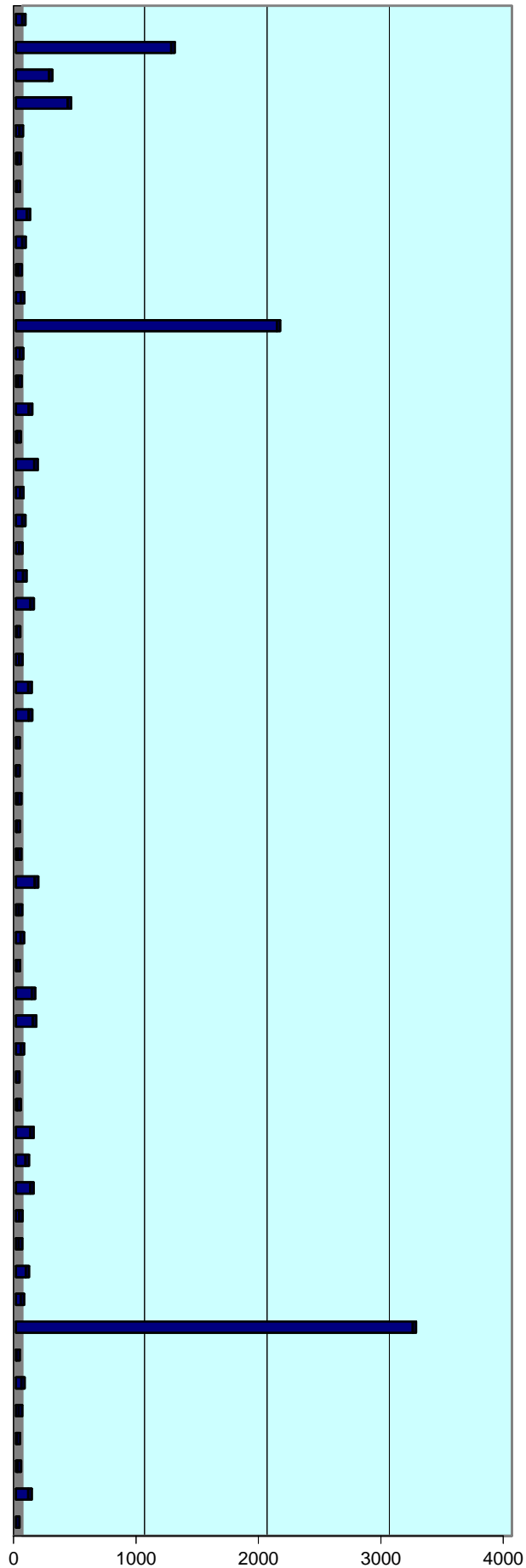

Einsatzart

Auslaufen von Mineralöl (Leck/Überlauf)	621
Auslaufen von Säuren od. Laugen	17
Ausströmen von Gasen od. Dämpfen	94
Autobusunglück	6
Befreien von Menschen aus Lift	198
Befreien von Menschen aus Notlage	178
Befreien von Tieren aus Notlage	193
Bergung sonstiger Güter	69
Bergung toter Tiere	560
Bergung von eingekl. Menschen	23
Bergung von Kraftfahrzeugen	72
Bergung von Menschen	99
Bergung von Toten	28
Blinder Alarm	47
Blitzeinschlag (ohne Brand)	6
Booteinsatz	2
Dammbruch od. -sicherung	0
Einsturz von Bauwerken	15
Eisenbahnunglück	14
Eiszapfen	30
Elektronunfall	10
Erd- oder Felsrutsch	14
Explosion (ohne Brand)	0
Falschmeldung	30
Flugzeugabsturz (ohne Brand)	0
Freimachen von Verkehrswegen	311
Gasgeruch	76
Heizanlagen Schaden an	9
Hilfeleistung bei Ambulanzeinsätzen	471
Hilfeleistung PC mittels DLK	114
Hochwasser od. Überschwemmung	164
Hubschrauber einweisen	39
Kanalöffnung	114
Leck an Hydraulikleitung	19
Leitereinsatz	113
Lose Bauteile od. loser Putz	59
Mineralöl in Gewässern	43
Ölspur auf der Straße	853
Pumparbeit	117
Säubern der Straße nach Unfall	177
Schiffshavarie	14
Schneeverwehungen	2
Sichern von Türen und Fenstern	77
Sicherungsdienst	227
Strahlenschutz Einsatz	0
Stromgenerator zur Hilfe eingesetzt	20
Strommastschäden	3
Sturmschäden	217
Suchaktion	37
Taucheinsatz	1
Türöffnung	906
Überprüfung	87
Unfall mit biologischen Stoffen	3
Unfall mit chemischen Stoffen	3
Unwetterschäden	118

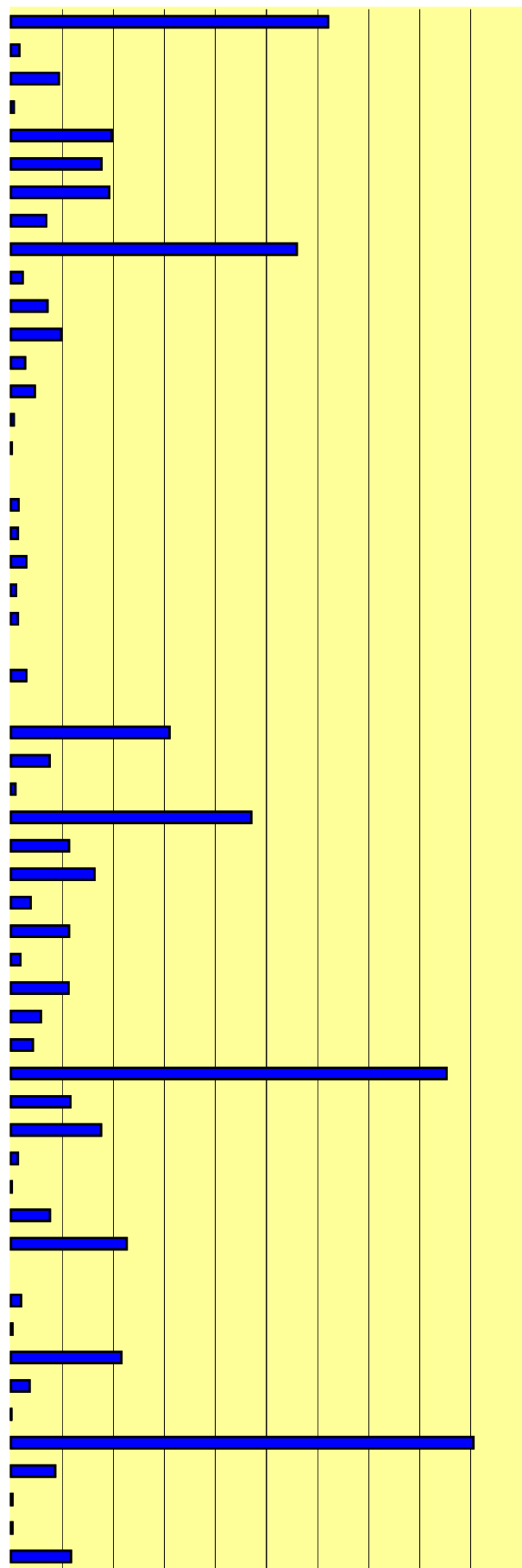

Verkehrsunfall	1594
Verkehrswegsicherung	119
Wasserschaden sonstiger	351
Wasserunfall	11
Wasserverschmutzung (kein Öl)	20
Wasserversorgung	135
Wespen und Hummeln	1007
Zerknall v. Behält. u. Rohrleitungen	20

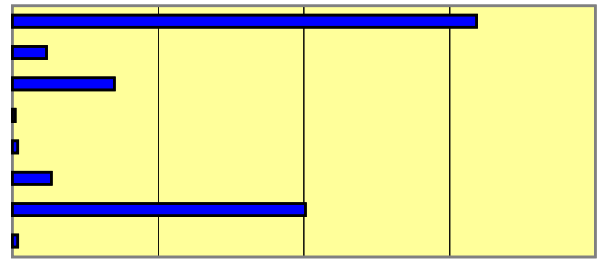

Technische Einsätze

Aufteilung nach Monat*

Januar	585
Februar	711
März	929
April	687
Mai	984
Juni	983
Juli	1304
August	901
September	781
Oktober	804
November	613
Dezember	783
TOTAL	10045



TECHNISCHE EINSÄTZE Aufteilung nach Monat

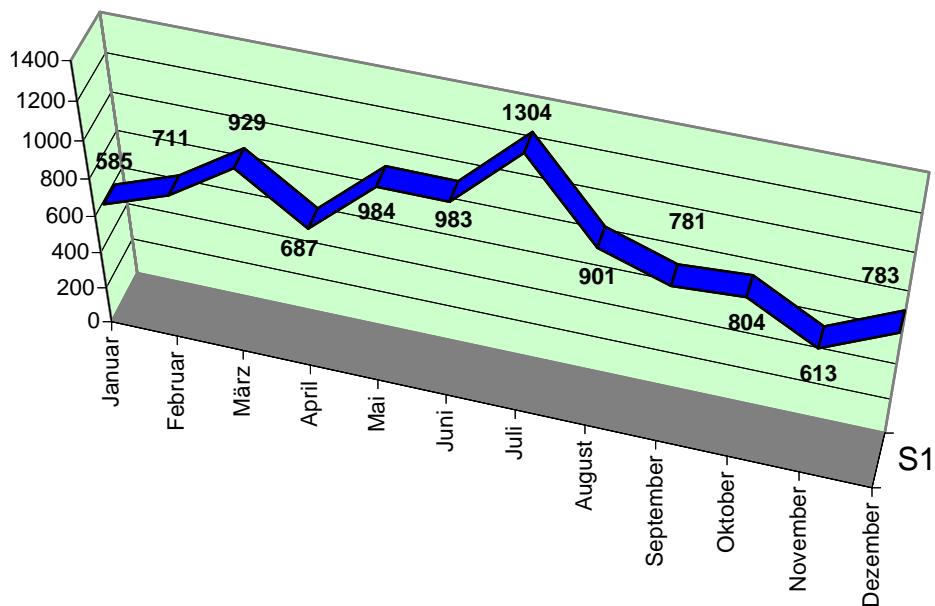

TOTAL DER EINSATZZEITEN

Zeit	Total der Einsätze
00/00 - 01/00	207
01/00 - 02/00	187
02/00 - 03/00	164
03/00 - 04/00	115
04/00 - 05/00	109
05/00 - 06/00	119
06/00 - 07/00	185
07/00 - 08/00	335
08/00 - 09/00	600
09/00 - 10/00	651
10/00 - 11/00	712
11/00 - 12/00	688
12/00 - 13/00	609
13/00 - 14/00	638
14/00 - 15/00	789
15/00 - 16/00	839
16/00 - 17/00	885
17/00 - 18/00	797
18/00 - 19/00	781
19/00 - 20/00	901
20/00 - 21/00	959
21/00 - 22/00	691
22/00 - 23/00	386
23/00 - 24/00	269

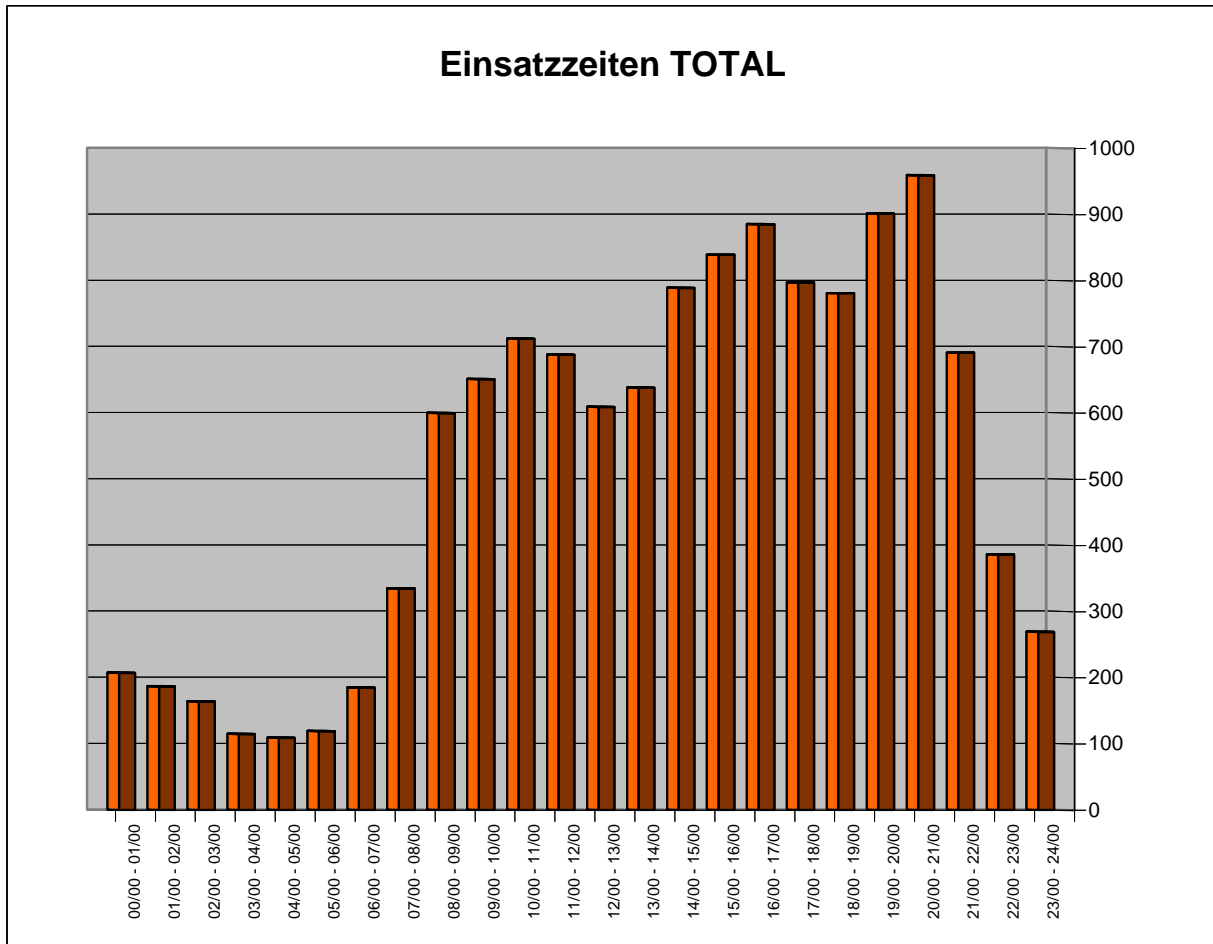

Einsatzzeiten BRÄNDE

Zeit	Brandeinsätze
00/00 - 01/00	60
01/00 - 02/00	56
02/00 - 03/00	53
03/00 - 04/00	36
04/00 - 05/00	39
05/00 - 06/00	28
06/00 - 07/00	43
07/00 - 08/00	52
08/00 - 09/00	88
09/00 - 10/00	90
10/00 - 11/00	118
11/00 - 12/00	129
12/00 - 13/00	130
13/00 - 14/00	141
14/00 - 15/00	147
15/00 - 16/00	152
16/00 - 17/00	169
17/00 - 18/00	167
18/00 - 19/00	170
19/00 - 20/00	164
20/00 - 21/00	159
21/00 - 22/00	160
22/00 - 23/00	117
23/00 - 24/00	101

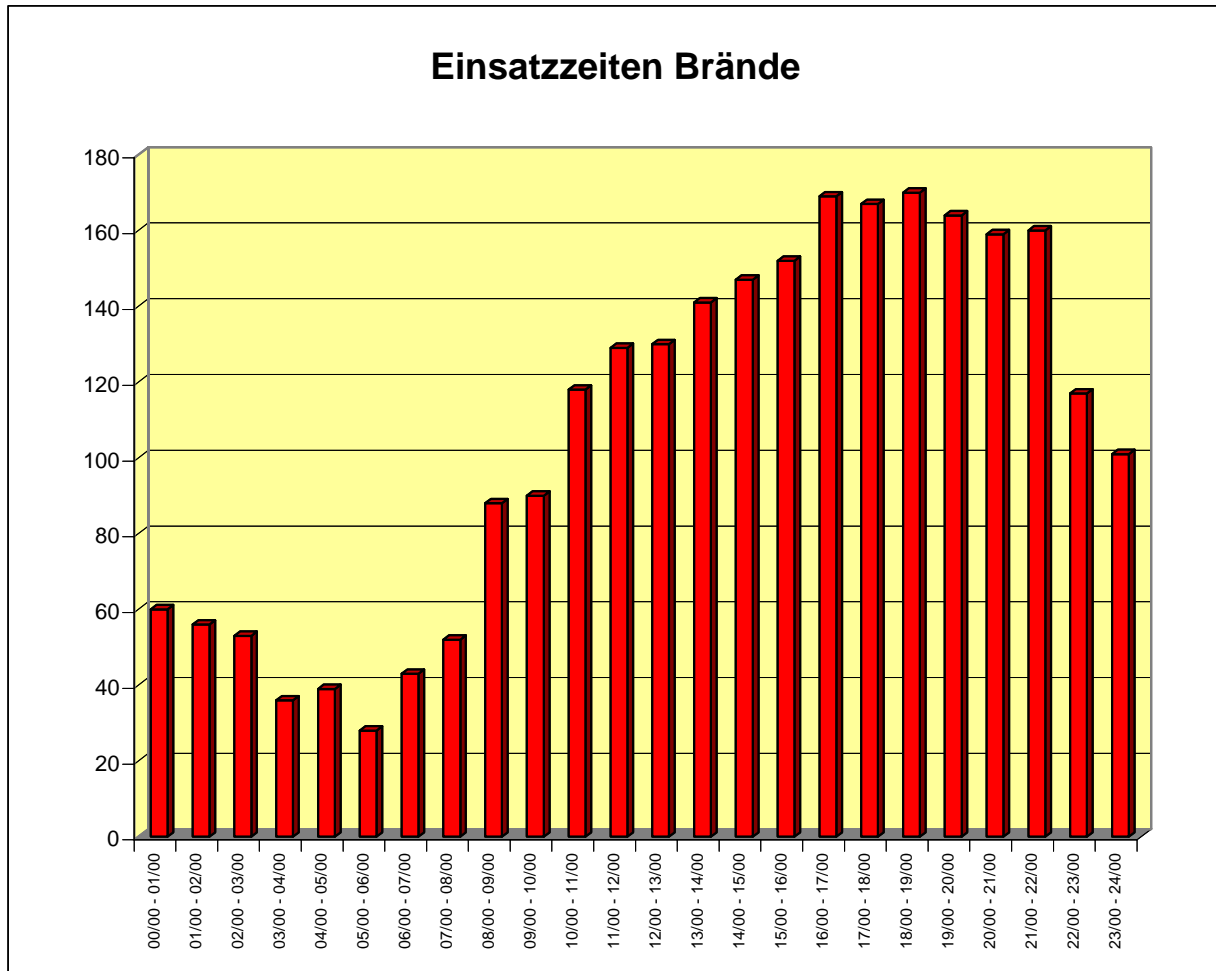

Einsatzzeiten TECHNISCHE EINSÄTZE

Zeit	Technische Einsätze
00/00 - 01/00	147
01/00 - 02/00	131
02/00 - 03/00	111
03/00 - 04/00	79
04/00 - 05/00	70
05/00 - 06/00	91
06/00 - 07/00	142
07/00 - 08/00	238
08/00 - 09/00	512
09/00 - 10/00	561
10/00 - 11/00	594
11/00 - 12/00	559
12/00 - 13/00	479
13/00 - 14/00	497
14/00 - 15/00	642
15/00 - 16/00	686
16/00 - 17/00	716
17/00 - 18/00	630
18/00 - 19/00	611
19/00 - 20/00	737
20/00 - 21/00	800
21/00 - 22/00	531
22/00 - 23/00	269
23/00 - 24/00	168



Einsatzzeiten technische Einsätze

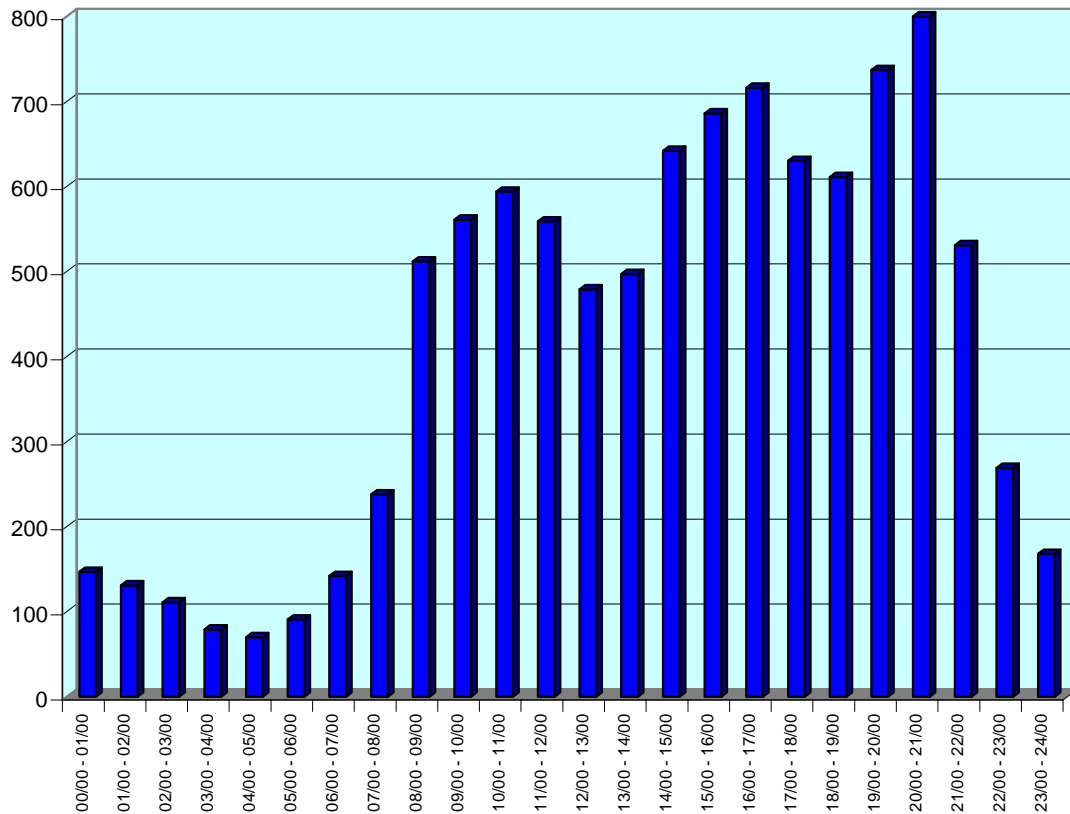



STATISTIK DER EINSÄTZE 2006

LANDESEBENE

Gemeinden : **ALLE GEMEINDEN**

Feuerwehren: **ALLE FEUERWEHREN**

Einwohnerzahl der Gemeinden am 31.12.2006 : **493732**

Feuerwehrleute von 16 - 65 Jahre : **5515**

Atemschutzgeräteträger: **2345**

Brandeinsätze: **2570**

Nachbarliche Hilfeinsätze:	
Primär	15
Verstärkung Nachbarwehr	356
Verstärkung PC	3
TOTAL :	373

Technische Einsätze: **10045**

Nachbarliche Hilfeinsätze	
Primär	103
Verstärkung Nachbarwehr	512
Verstärkung PC	375
TOTAL :	990

Stunden TOTAL **32533**

Feuerwehrfahrzeuge	
KDF	42
MTW	114
ELW	14
TSF	89
LF	11
KTFLF 750	11
TLF 1000	4
TLF 2000	82
TLF 3000	19
TLF 4000	3
TLF5000	6
TLF *****	43
TROTLF	5
DL 30	15
DL 50	1

Stunden TOTAL **63814**

Feuerwehrranhänger	
GA	91
BOOT	29
TSA	49
GA Strom 45kVA	2

TLF 800 leger	1
TLF 1200	3
TLF 1500	5
TLF 1800	9
TLF 2400	5
TLF 2500	7
TLF 7000	1
TLF 6000	1
TLF 3500	2

Tragkraftspritzen + sonstige Pumpen	
TS 2/5	2
TS 4/4	2
TS 8/8	131
TS 1500	40
TS 16/8	62
TS 16/8 PC	4
Elektropumpen	338
Sonstige Pumpen	96
TST 40/7	1
TLF 3000 UHPS	1
HTLF	2
TLF 3000 Wald	2
TLF 10000	1
HLF 2000	1

Brandeinsätze

Brandart	
Brandverdacht	319
Brandwache	40
Fehlalarm BMZ	434
Rauchentwicklung	189
Schwelbrand	141
Entstehungsbrand	361
Kleinbrand	752
Mittelbrand	208
Grossbrand	96
Vollbrand	86

Brandursache	
Abholzung/ Wald /Wiesen	67
Blitzeinschlag	9
Brandstiftung	117
Elektrizität	134
Explosion	9
Falschmeldung	104
Fehlmeldung	374
Offene Flamme	127
Überhitzung	318
Nicht bekannt	860

Brandverlauf	
Beschränkt auf	
Ausbruchstelle	1535
Gebäudeteil	169
Fahrzeug	122
Raum	89
Geschoss	45
Maschine	25
Brandausbreitung während dem Einsatz	22

Brandort	
Alters- oder Pflegeheim	49
Appartmenthaus	221
Einfamilienhaus	389
Garage*	35
Hotel	19
Kino	6
Parkhaus oberirdisch	1
Parkhaus unterirdisch	0
Restaur./Gaststätte/Disco	42
Spielplatz	4
Sportanlage/Stadion	13
Bank	44
Baubude *	6
Baustelle/Rohbau	32
Bürogebäude	78
Einkaufszentrum	8
Gewerbebetrieb	94
Industriebetrieb	118
Kellerei	0
Lagerhalle*	27

Landwirt.Betrieb	80
Tanklager	1
Autobahn	55
Bahnhof	8
Bushaltestelle*	9
Flughafen	2
Hafen	2
Parkplatz	60
Kreisverkehr	3
Strasse	150
Tankstelle	19
Tunnel	6
Umgehungsstr./3-Bahn	3
Konservatorium	0
Fussgängerzone	7
Kanalisation	3
Kirche	2
Krankenhaus	43
Müllhalde	9
Öffentlicher Platz	42

Öffentliches Gebäude	172
Schule	134
Sporthalle	10
Theater	9
Aussenfläche	58
Camping	7
Erholungsgebiet	3
Feld/Wiese/Flur	230
Fluss	2
Gartenlaube*	30
Gelände	25
Park	7
See	0
Wald	103
Windkraftanlage	0

TOTAL : **2480**

Brandobjekt	
Abstellraum	34
Adventskranz/Christbaum	6
Arbeitsmaschine	29
Arbeitsraum	88
Bad	11
Betriebsanlage	69
Boot	0
Bremsen (überhitzt)	9
Brennbare Flüssigkeit	7
Bus	8
Dachstuhl	70
Elektrische Anlage	117
Elektrogerät	54
Fassadenbekleidung	6
Feuerungsanlage	42
Flugzeug	5
Geschäftsraum	16
Hecken	168
Hi-Fi-Geräte/ Fernseher	5
Holzstapel	76
Jagdhütte/Hochsitz	8
Kabel	14
Kamin	137
Keller	81
Küche	122

Kühlanlage	3
Lageraum	35
Landwirt.Maschine	37
LKW	36
Mansarde	2
Maschine (Haushalt)	8
Motorraum	7
Müll	146
Mülltonne	84
Neonlampen	2
PKW	168
Reifen	13
Rindenmulch	26
Scheune	46
Schienerfahrzeug	4
Schiff	1
Silo	6
Stallungen	12
Stockwerk	22
Strohballen	83
Transformator	7
Wohnung	62
Wohnwagen	11
Zelt	4
Zimmer/ Raum	193

Brandeinsätze	
Aufteilung nach Monat*	
Januar	209
Februar	196
März	203
April	233
Mai	161
Juni	213
Juli	383
August	191
September	210
Oktober	207
November	180
Dezember	184
TOTAL nach Monat:	2570

*inclusive der nachbarlichen Einsätze

Vorbereitender Brandschutz	
BrandMeldeZentrale	268
Entrauchung	78
Sprinkleranlage	15
FeuerwehrSchlüsselKasten	167

TOTAL : 2200

Technische Einsätze

Einsatzort	
Alters- oder Pflegeheim	49
Appartementhaus	1267
Einfamilienhaus	2129
Garage*	49
Hotel	24
Kino	1
Parkhaus oberirdisch	0
Parkhaus unterirdisch	11
Restaur./Gaststätte/Disco	77
Spielplatz	22
Sportanlage/Stadion	78
Bank	12
Baubude *	5
Baustelle/Rohbau	87
Bürogebäude	51
Einkaufszentrum	30
Gewerbebetrieb	117
Industriebetrieb	100
Kellerei	3
Lagerhalle*	21

Landwirt.Betrieb	37
Tanklager	3
Autobahn	422
Bahnhof	28
Bushaltestelle*	20
Flughafen	10
Hafen	6
Parkplatz	116
Kreisverkehr	153
Strasse	3239
Tankstelle	43
Tunnel	5
Umgehungsstr./3-Bahn	13
Konservatorium	5
Fussgängerzone	34
Kanalisation	104
Kirche	15
Krankenhaus	16
Müllhalde	4
Öffentlicher Platz	129

Öffentliches Gebäude	137
Schule	116
Sporthalle	38
Theater	22
Aussenfläche	270
Camping	39
Erholungsgebiet	18
Feld/Wiese/Flur	104
Fluss	149
Gartenlaube*	24
Gelände	57
Park	38
See	25
Wald	100
Windkraftanlage	0

TOTAL : 9672

Einsatzart	
Auslaufen von Mineralöl (Leck/Überlauf)	621
Auslaufen von Säuren od. Laugen	17
Ausströmen von Gasen od. Dämpfen	94
Autobusunglück	6
Befreien von Menschen aus Lift	198
Befreien von Menschen aus Nottage	178
Befreien von Tieren aus Nottage	193
Bergung sonstiger Güter	69
Bergung toter Tiere	560
Bergung von eingekl. Menschen	23

Bergung von Kraftfahrzeugen	72
Bergung von Menschen	99
Bergung von Toten	28
Blinder Alarm	47
Blitzeinschlag (ohne Brand)	6
Booteinsatz	2
Dammbruch od. -sicherung	0
Einsturz von Bauwerken	15
Eisenbahnunglück	14
Eiszapfen	30

Elektronfall	10
Erd- oder Felsrutsch	14
Explosion (ohne Brand)	0
Falschmeldung	30
Flugzeugabsturz (ohne Brand)	0
Freimachen von Verkehrswegen	311
Gasgeruch	76
Heizanlagen Schaden an	9
Hilfeleistung bei Ambulanzeinsätzen	471
Hilfeleistung PC mittels DLK	114
Hochwasser od. Überschwemmung	164
Hubschrauber einweisen	39
Kanalöffnung	114
Leck an Hydraulikleitung	19
Leitereinsatz	113
Lose Bauteile od. loser Putz	59
Mineralöl in Gewässern	43
Ölspur auf der Straße	853
Pumparbeit	117
Säubern der Straße nach Unfall	177
Schiffshavarie	14
Schneeberwehungen	2
Sichern von Türen und Fenstern	77
Sicherungsdienst	227
Strahlenschutz Einsatz	0
Stromgenerator zur Hilfe eingesetzt	20
Strommastschäden	3
Sturmschäden	217
Suchaktion	37
Taucheinsatz	1
Türöffnung	906
Überprüfung	87
Unfall mit biologischen Stoffen	3
Unfall mit chemischen Stoffen	3

Unwetterschäden	118
Verkehrsunfall	1594
Verkehrswegsicherung	119
Wasserschaden sonstiger	351
Wasserunfall	11
Wasserverschmutzung (kein Öl)	20
Wasserversorgung	135
Wespen und Hummeln	1007
Zerknall v. Behält. u. Rohrleitungen	20

TOTAL :	9977
---------	------

Technische Einsätze	
Aufteilung nach Monat*	
Januar	585
Februar	711
März	929
April	687
Mai	964
Juni	983
Juli	1304
August	901
September	781
Oktober	804
November	613
Dezember	783
TOTAL	
nach	
Monat:	10045

*inclusive der nachbarlichen Einsätze

EINSATZZEITEN

Einsatzzeit	Brandeinsätze	Technische Einsätze	Total der Einsätze
00/00 - 01/00	60	147	207
01/00 - 02/00	56	131	187
02/00 - 03/00	53	111	164
03/00 - 04/00	36	79	115
04/00 - 05/00	39	70	109
05/00 - 06/00	28	91	119
06/00 - 07/00	43	142	185
07/00 - 08/00	52	283	335
08/00 - 09/00	88	512	600
09/00 - 10/00	90	561	651
10/00 - 11/00	118	594	712
11/00 - 12/00	129	559	688
12/00 - 13/00	130	479	609
13/00 - 14/00	141	497	638
14/00 - 15/00	147	642	789
15/00 - 16/00	152	686	838
16/00 - 17/00	169	716	885
17/00 - 18/00	167	630	797
18/00 - 19/00	170	611	781
19/00 - 20/00	164	737	901
20/00 - 21/00	159	800	959
21/00 - 22/00	160	531	691
22/00 - 23/00	117	269	386
23/00 - 24/00	101	168	269

12615

Total Einsätze
12615

Tage
365

Einsätze pro Tag
34.56164384

Stunden
24

Einsätze pro Stunde
1.44068493



INSPEKTIONSBERICHT

2006

KANTON	Brand Einsätze	Nachbarliche Hilfseinsätze	TOTAL BRÄNDE	Stunden	Technische Einsätze	Nachbarliche Hilfseinsätze	TOTAL TECHN. EINS.	Stunden	TOTAL aller EINSÄTZE	TOTAL der Stunden
LUXEMBURG-LAND	153	15	168	1430	574	12	586	3915	754	5345
LUXEMBURG-STADT	563	77	640	8930	1535	286	1821	11230	2461	20160
CAPELLEN	104	40	144	2228	704	67	771	4897	915	7125
ESCH	612	46	658	9185	2829	203	3032	17613	3690	26798
MERSCH	220	23	243	2396	855	134	989	6067	1232	8463
CLERVAUX	51	51	102	712	187	16	203	1160	305	1872
DIEKIRCH	137	28	165	1431	661	23	684	5101	849	6532
VIANDEN	33	7	40	233	118	3	121	350	161	583
REDANGE	42	31	73	657	181	114	295	2499	368	3156
WILTZ	30	34	64	1158	182	23	205	1014	269	2172
ECHTERNACH	51	11	62	807	232	20	252	1711	314	2518
GREVENMACHER	97	18	115	2195	519	128	647	4478	762	6673
REMICH	81	15	96	1171	344	95	439	3779	535	4950
TOTAL	2174	396	2570	32533	8921	1124	10045	63814	12615	96347

Total Einsätze 2006	12615
Total Einsatzstunden	96347

TOTAL EINSÄTZE 2006

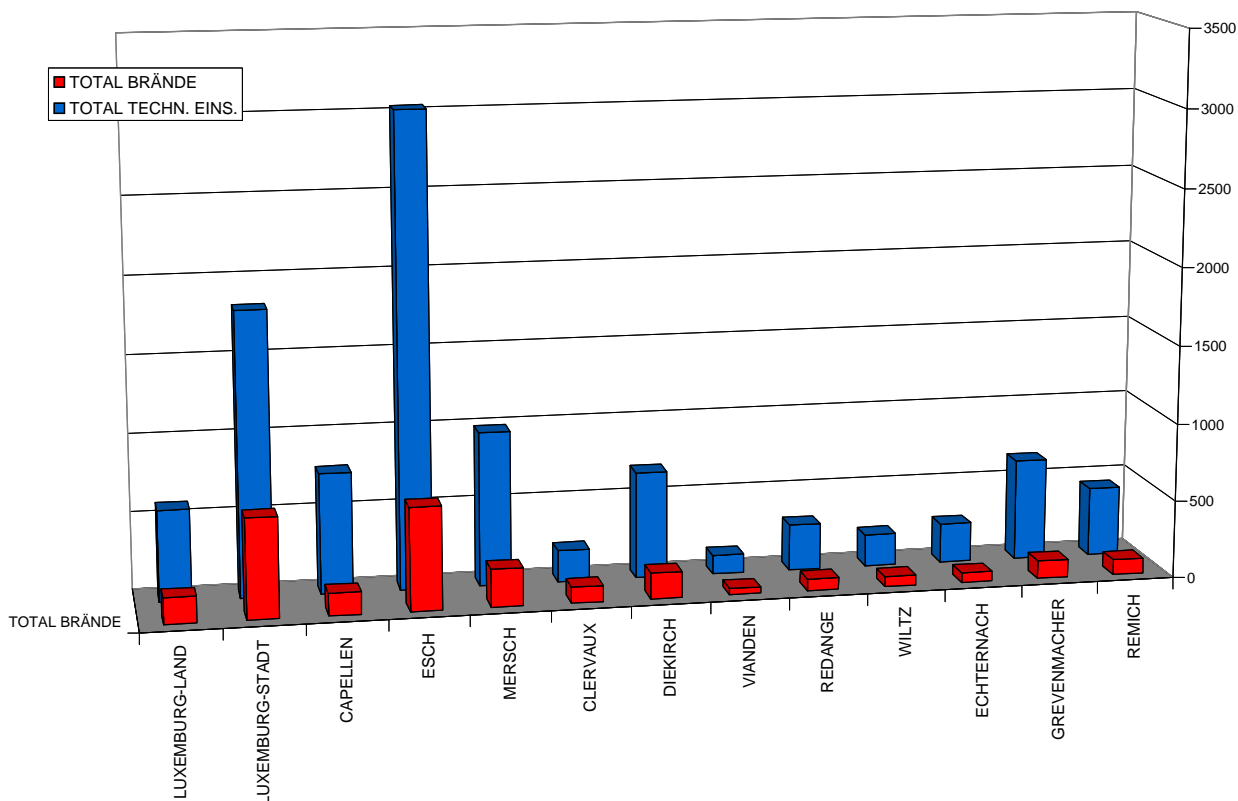

Kantonalinspektion Luxemburg Stadt

Feuerwehr	Brände	Nachbarliche	TOTAL	Technische	Nachbarliche	TOTAL TECHN.	TOTAL aller
		Hilfeinsätze	BRÄNDE	Einsätze	Hilfeinsätze	EINS.	EINSÄTZE
Corps professionnel	563	0	563	1535	0	1535	2098
Bonnevoie	0	0	0	0	0	0	0
Cessange	0	7	7	0	27	27	34
Luxembourg-Centre	0	39	39	0	118	118	157
Hamm	0	2	2	0	2	2	4
Kirchberg	0	3	3	0	1	1	4
Pfaffenthal	0	0	0	0	1	1	1
Rollingergrund	0	26	26	0	137	137	163
TOTAL	563	77	640	1535	286	1821	2461

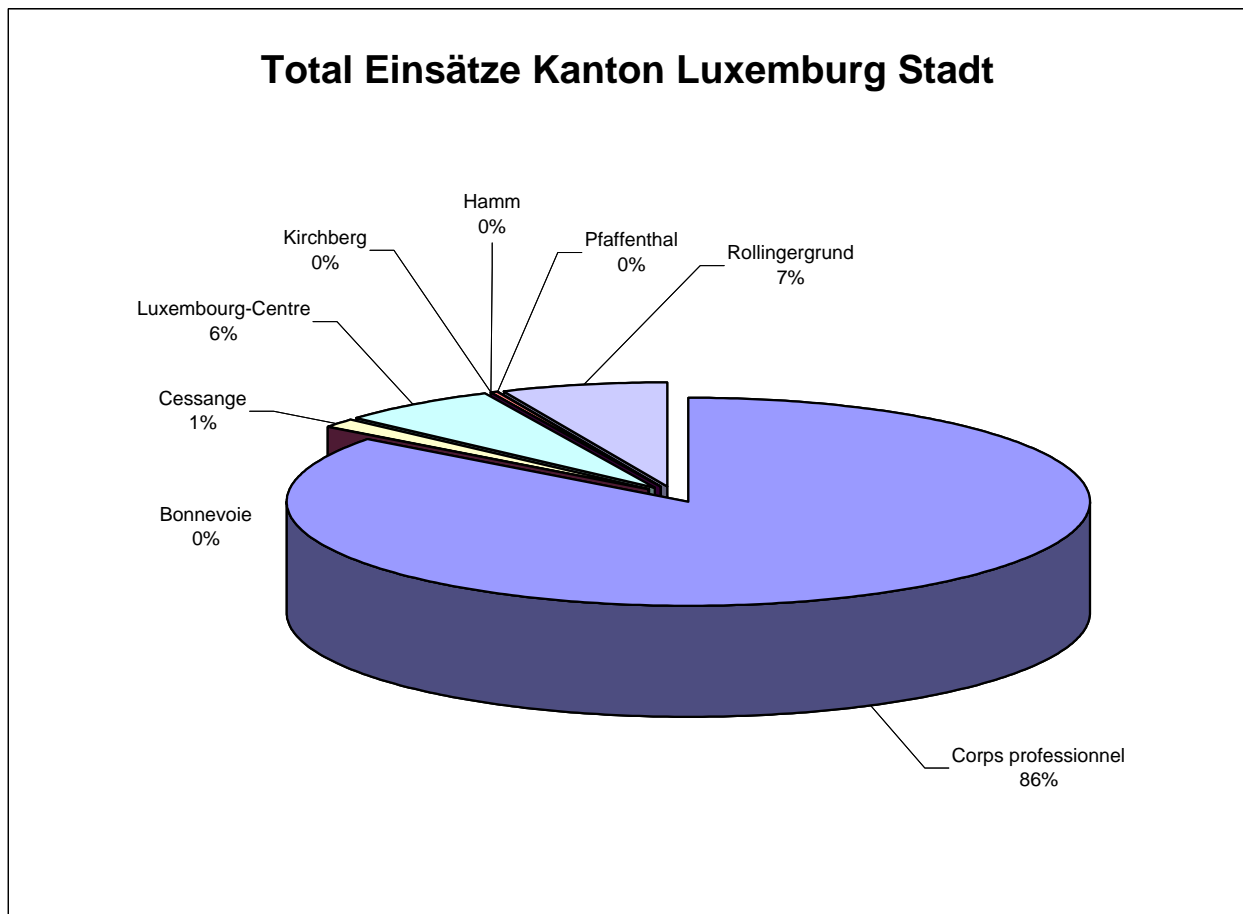

Kantonalinspektion Luxemburg Land

Feuerwehr	Brände	Nachbarliche	TOTAL	Technische	Nachbarliche	TOTAL TECHN.	TOTAL aller
		Hilfeinsätze	BRÄNDE	Einsätze	Hilfeinsätze	EINS.	EINSÄTZE
Bertrange -Strassen	51	1	52	125	0	125	177
Contern	6	2	8	13	2	15	23
Hassel	6	3	9	12	3	15	24
Hesperange	40	0	40	182	0	182	222
Munsbach-Schuttrange	8	2	10	40	0	40	50
Moutfort-Medingen	14	4	18	38	3	41	59
Niederanven	17	2	19	121	1	122	141
Sandweiler	9	0	9	33	2	35	44
Syren	2	1	3	9	1	10	13
TOTAL	153	15	168	573	12	585	753

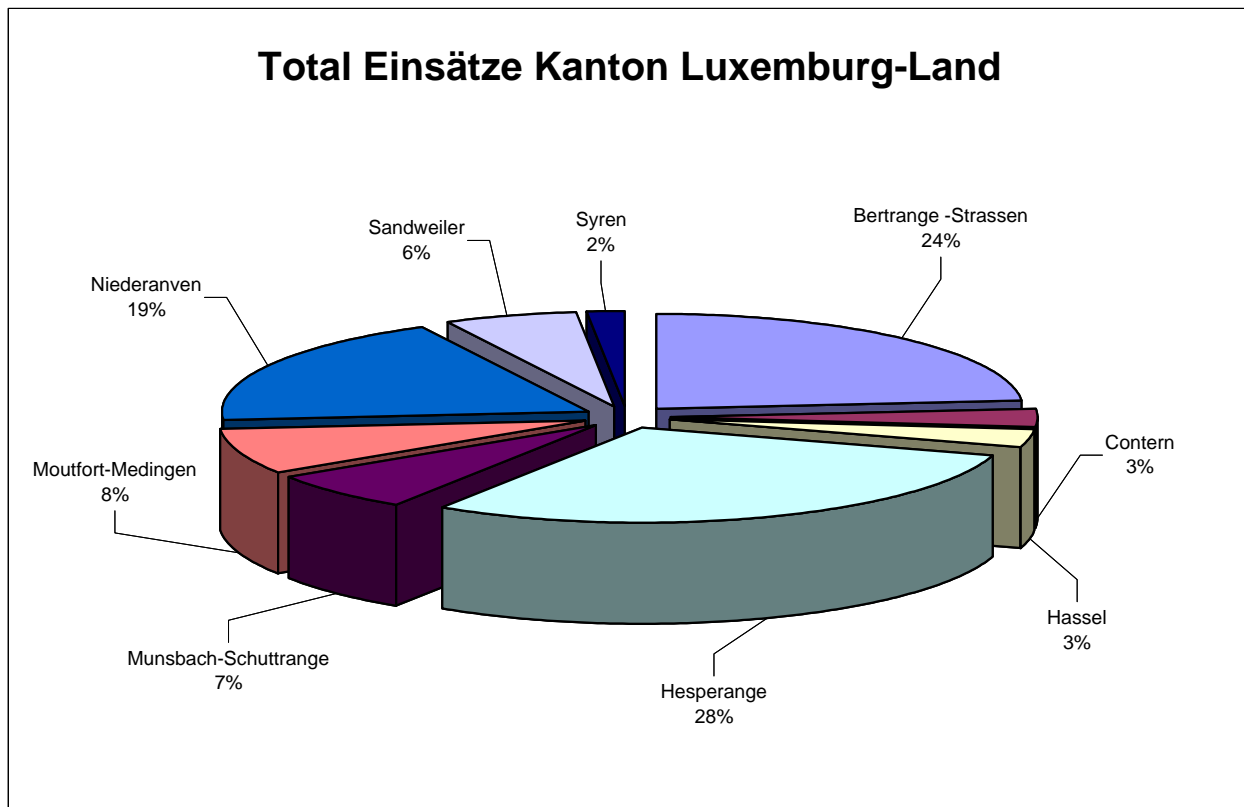

Kantonalinspektion Capellen

Feuerwehr	Brände	Nachbarliche Hilfeinsätze	TOTAL BRÄNDE	Technische Einsätze	Nachbarliche Hilfeinsätze	TOTAL TECHN. EINS.	TOTAL aller EINSÄTZE
Bettingen-Mess	11	0	11	24	0	24	35
Dippach	15	0	15	31	0	31	46
Garnich	1	2	3	16	2	18	21
Goeblingen	0	3	3	0	7	7	10
Goetzingen	0	0	0	0	0	0	0
Greisch-Roodt-Simmern	1	1	2	5	2	7	9
Hobscheid	3	0	3	42	3	45	48
Kahler	3	1	4	6	1	7	11
Kehlen-Olm	6	2	8	35	0	35	43
Keispelt/Meispelt	2	7	9	10	13	23	32
Koerich	2	1	3	24	1	25	28
Kopstal/Bridel	3	8	11	60	16	76	87
Küntzig	6	0	6	41	0	41	47
Mamer	21	7	28	96	15	111	139
Niederkerschen	11	0	11	155	0	155	166
Nospelt	1	3	4	6	1	7	11
Steinfort	18	5	23	153	6	159	182
TOTAL	104	40	144	704	67	771	915

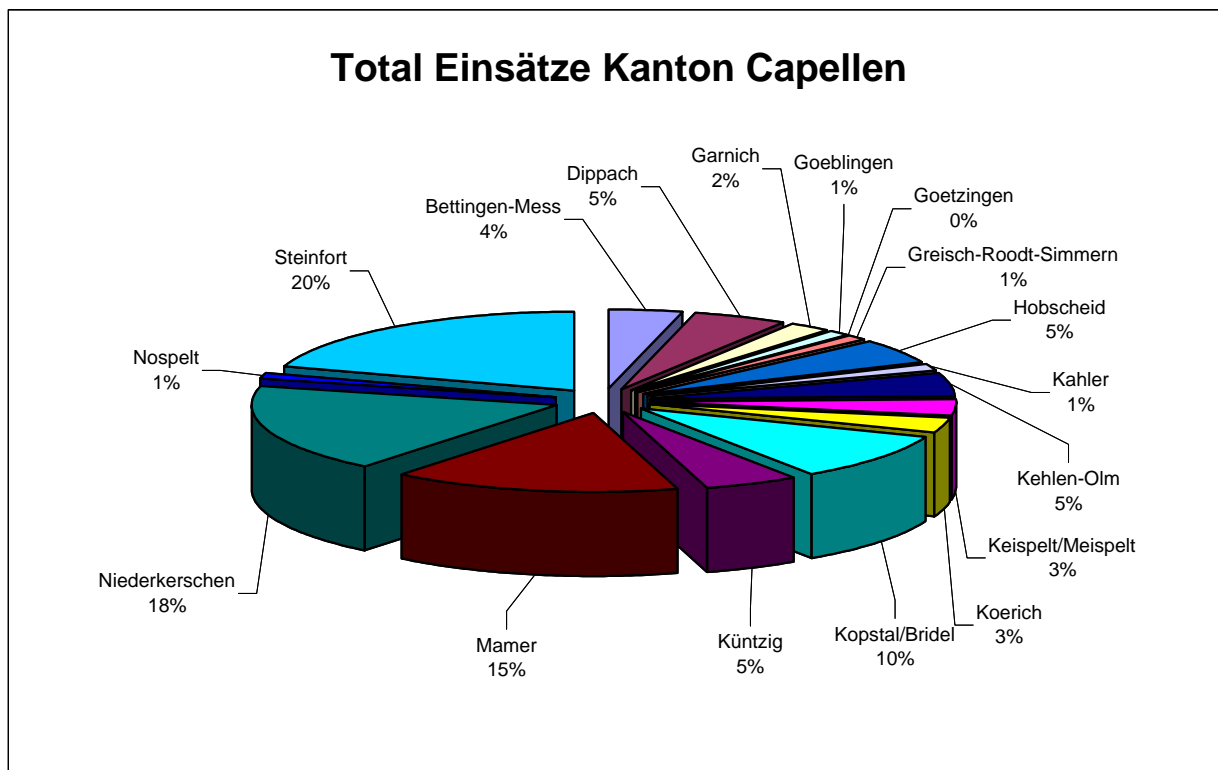

Kantonalinspektion Esch

Feuerwehr	Brände	Nachbarliche Hilfeinsätze	TOTAL BRÄNDE	Technische Einsätze	Nachbarliche Hilfeinsätze	TOTAL TECHN. EINS.	TOTAL aller EINSÄTZE
Aspelt	6	1	7	51	6	57	64
Bettembourg	42	1	43	278	4	282	325
Differdange	139	4	143	255	53	308	451
Dudelange	32	3	35	330	13	343	378
Ehlange	4	2	6	32	1	33	39
Esch-sur-Alzette	133	4	137	608	72	680	817
Frisange	20	0	20	46	0	46	66
Hunchernage	2	19	21	10	6	16	37
Kayl	24	1	25	219	2	221	246
Leudelange	18	0	18	79	0	79	97
Mondercange	22	3	25	143	14	157	182
Pétange	42	4	46	233	4	237	283
Roeserbann	22	3	25	87	10	97	122
Rumelange	22	1	23	137	0	137	160
Sanem	42	0	42	129	14	143	185
Schifflange	38	1	39	182	4	186	225
Arcelor-Dudelange	3	0	3	10	0	10	13
TOTAL	611	47	658	2829	203	3032	3690

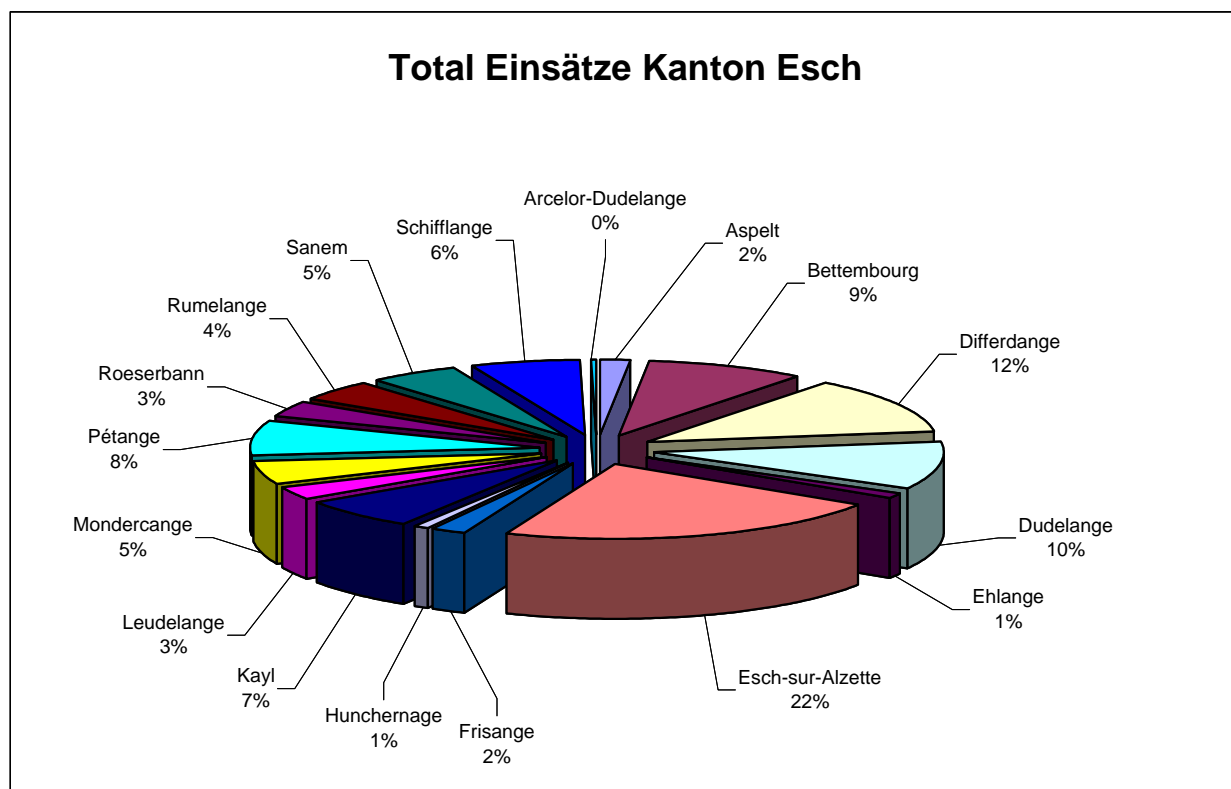

Kantonalinspektion Mersch

Feuerwehr	Brände	Nachbarliche	TOTAL	Technische	Nachbarliche	TOTAL TECHN.	TOTAL aller
		Hilfseinsätze	BRÄNDE	Einsätze	Hilfseinsätze	EINS.	EINSÄTZE
Beringen	2	19	21	6	13	19	40
Bissen	4	1	5	45	3	48	53
Boevange/Attert	7	0	7	39	1	40	47
Colmar-Berg	7	0	7	48	5	53	60
Fischbach	1	0	1	4	0	4	5
Heffingen	3	0	3	12	0	12	15
Larochette	4	4	8	24	58	82	90
Lintgen	5	20	25	160	24	184	209
Lorentzweiler	7	0	7	28	0	28	35
Mersch	13	5	18	56	7	63	81
Moesdorf-Pettingen	0	16	16	4	8	12	28
Nommern	2	1	3	11	1	12	15
Reckingen	0	0	0	0	0	0	0
Reuland	3	0	3	9	0	9	12
Rollingen	10	16	26	28	10	38	64
Schoenfels	2	11	13	9	13	22	35
Steinsel	16	0	16	66	0	66	82
Tuntange	1	2	3	10	2	12	15
Walferdange	57	4	61	285		285	346
TOTAL	144	99	243	844	145	989	1232

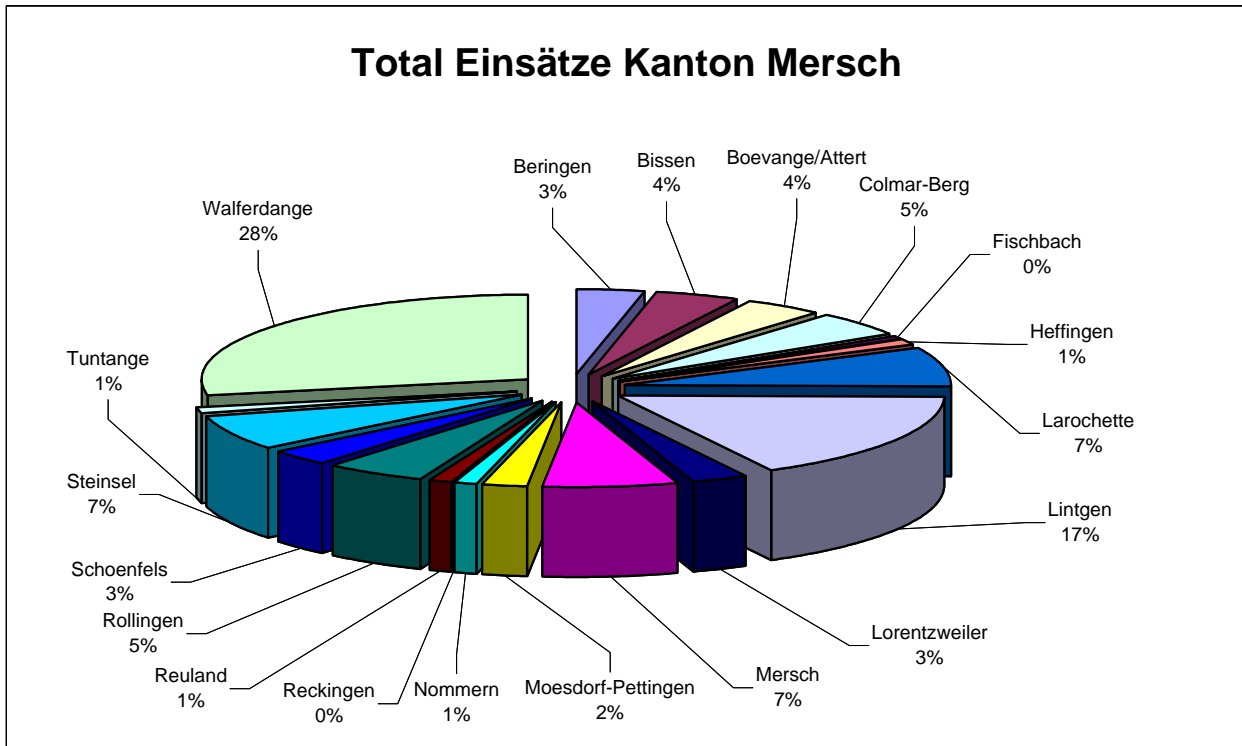

Kantonalinspektion Clervaux

Feuerwehr	Brände	Nachbarliche Hilfeinsätze	TOTAL BRÄNDE	Technische Einsätze	Nachbarliche Hilfeinsätze	TOTAL TECHN. EINS.	TOTAL aller EINSÄTZE
Clervaux	8	3	11	40	2	42	53
Consthum	3	5	8	1	0	1	9
Heinerscheid	2	2	4	10	0	10	14
Holler	3	11	14	3	2	5	19
Hosingen	7	5	12	27	0	27	39
Lieler	1	0	1	3	0	3	4
Marnach	3	7	10	47	4	51	61
Troisvierges	4	11	15	25	1	26	41
Weiswampach	6	5	11	7	1	8	19
Wintger	14	2	16	30	0	30	46

TOTAL	51	51	102	193	10	203	305
--------------	----	----	-----	-----	----	-----	-----

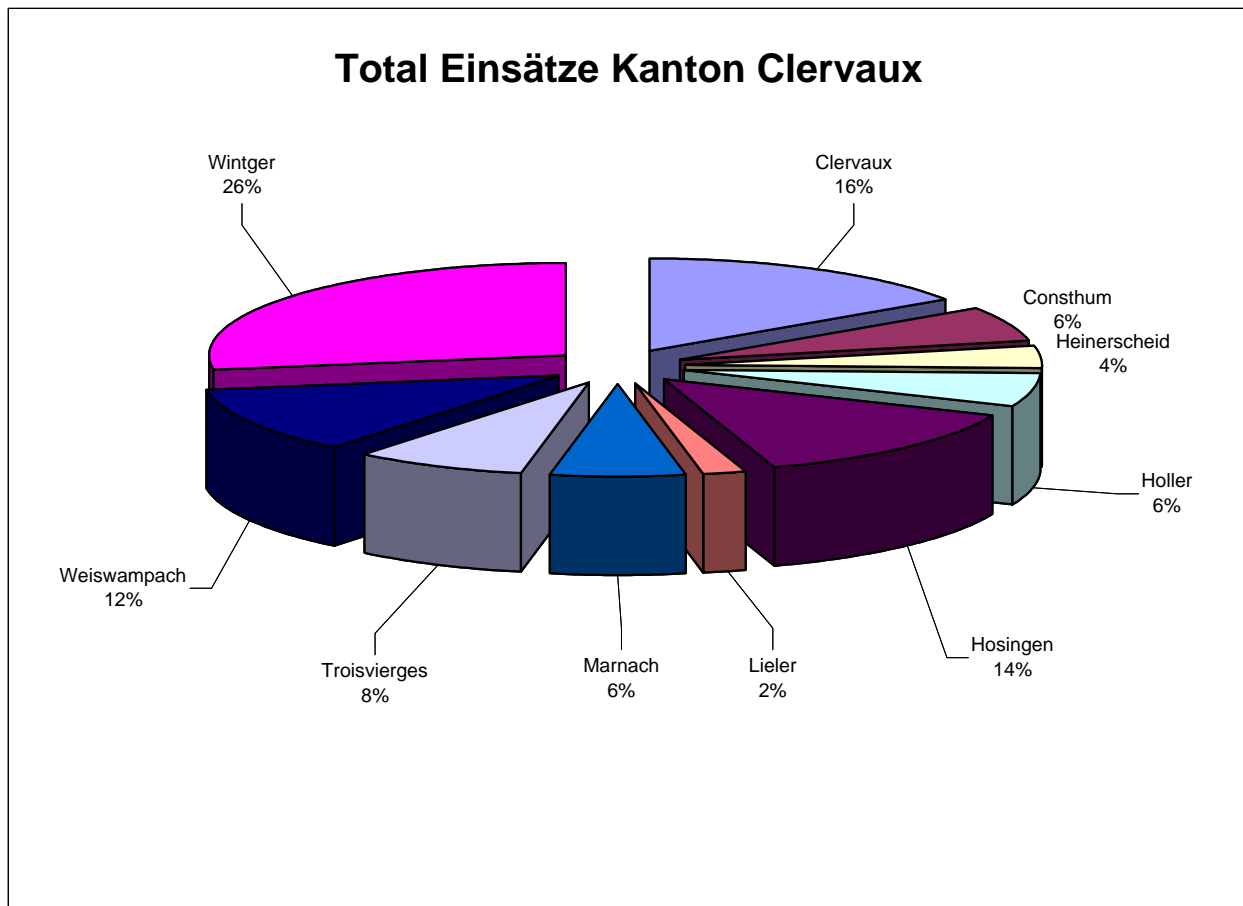

Kantonalinspektion Diekirch

Feuerwehr	Brände	Nachbarliche	TOTAL	Technische	Nachbarliche	TOTAL TECHN.	TOTAL aller
		Hilfeinsätze	BRÄNDE	Einsätze	Hilfeinsätze	EINS.	EINSÄTZE
Bettendorf	3	2	5	30	6	36	41
Bourscheid	6	3	9	15	0	15	24
Diekirch	14	1	15	164	1	165	180
Eppeldorf	4	1	5	4	0	4	9
Ettelbruck	41	3	44	272	4	276	320
Gilsdorf	3	2	5	5	3	8	13
Goodyear	35	2	37	39	0	39	76
Hoscheid	0	6	6	10	0	10	16
Ingeldorf	6	0	6	47	0	47	53
Medernach	4	0	4	5	1	6	10
Mertzig	6	0	6	18	0	18	24
Feulen	7	1	8	13	1	14	22
Reisdorf	5	2	7	18	0	18	25
Schieren	2	1	3	14	7	21	24
Stegen	1	4	5	7	0	7	12

TOTAL	137	28	165	661	23	684	849
--------------	-----	----	-----	-----	----	-----	-----

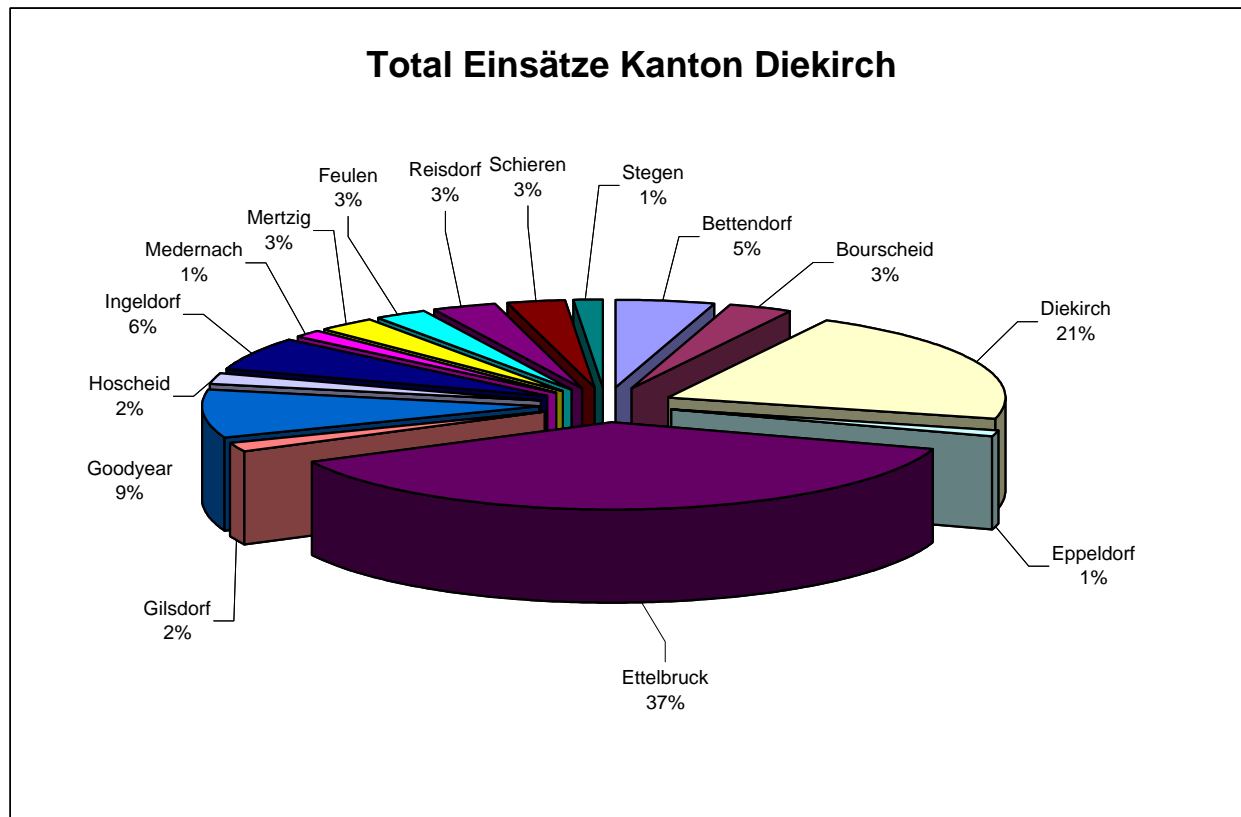

Kantonalinspektion Vianden

Feuerwehr	Brände	Nachbarliche	TOTAL	Technische	Nachbarliche	TOTAL TECHN.	TOTAL aller
		Hilfeinsätze	BRÄNDE	Einsätze	Hilfeinsätze	EINS.	EINSÄTZE
Bastendorf	3	1	4	21	0	21	25
Bettel	3	4	7	10	0	10	17
SEO	0	0	0	0	0	0	0
Vianden	24	1	25	76	0	76	101
Weiler/Pütscheid	3	1	4	14	0	14	18
TOTAL	33	7	40	121	0	121	161

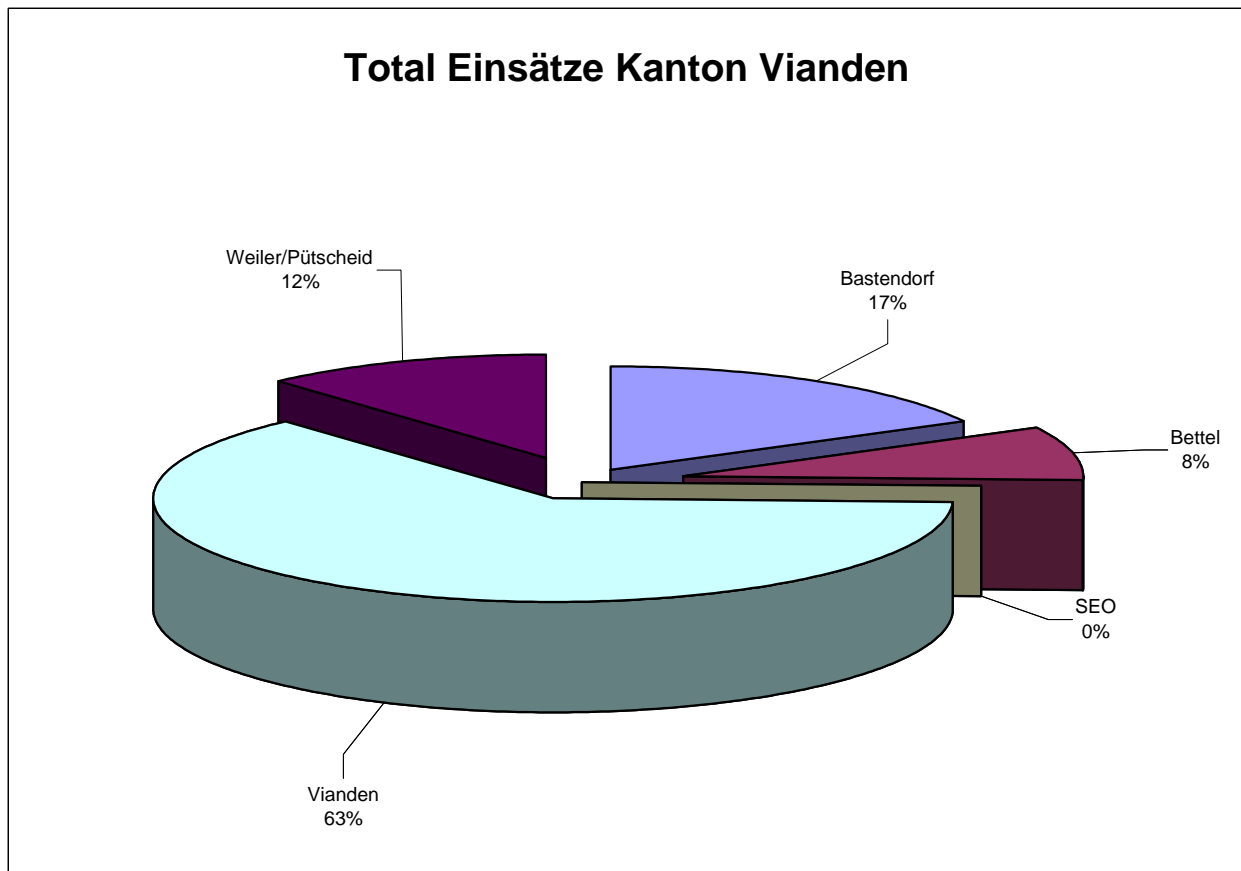

Kantonalinspektion Redange

Feuerwehr	Brände	Nachbarliche	TOTAL	Technische	Nachbarliche	TOTAL TECHN.	TOTAL aller
		Hilfeinsätze	BRÄNDE	Einsätze	Hilfeinsätze	EINS.	EINSÄTZE
Beckerich	4	0	4	11	0	11	15
Colpach	1	0	1	6	0	6	7
Ell	0	1	1	0	2	2	3
Grosbous	1	1	2	5	0	5	7
Préizerdaul	6	0	6	16	0	16	22
Arsdorf/Bilsdorf	1	4	5	10	3	13	18
Bigonville	2	2	4	2	3	5	9
Holtz	0	3	3	3	1	4	7
Perlé	0	4	4	4	8	12	16
Rambrouch	4	2	6	17	4	21	27
Wolwelange	3	0	3	25	1	26	29
Redange/Attert	4	2	6	68	10	78	84
Saeul	2	1	3	14	0	14	17
Everlange	1	3	4	4	3	7	11
Rippweiler	0	5	5	2	3	5	10
Schandel	0	0	0	0	1	1	1
Useldange	8	1	9	39	1	40	49
Vichten	3	1	4	10	1	11	15
Gevels	2	1	3	16	2	18	21
TOTAL	42	31	73	252	43	295	368

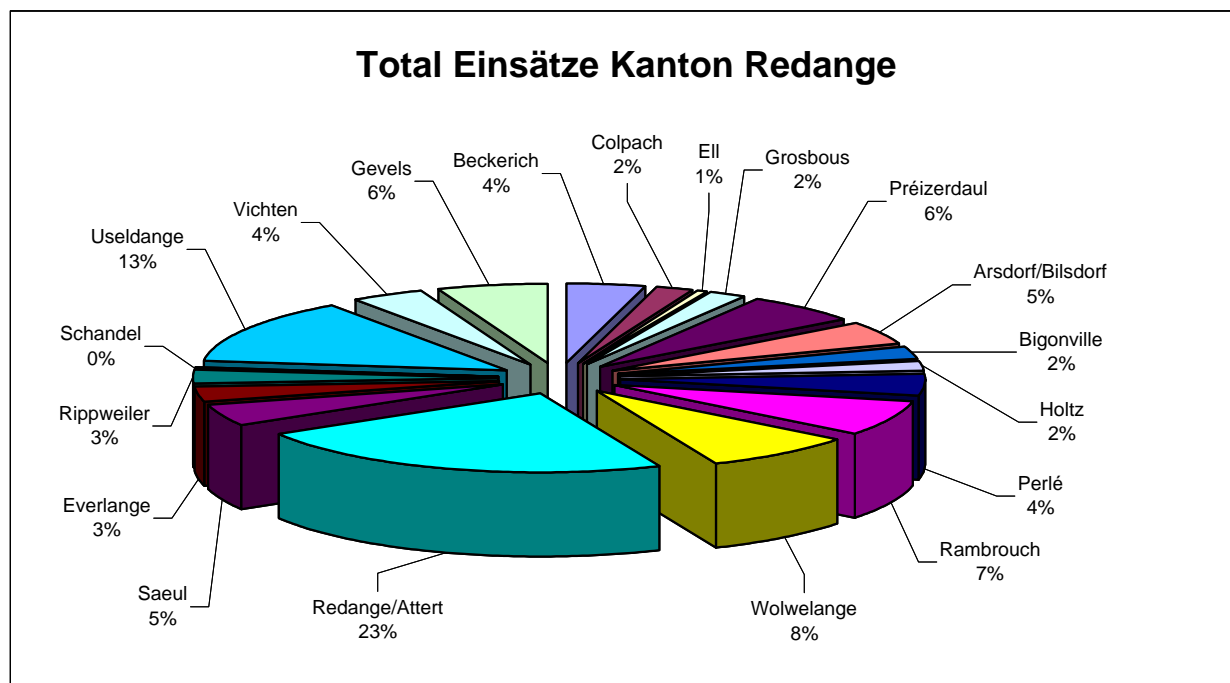

Kantonalinspektion Wiltz

Feuerwehr	Brände	Nachbarliche	TOTAL	Technische	Nachbarliche	TOTAL TECHN.	TOTAL aller
		Hilfeinsätze	BRÄNDE	Einsätze	Hilfeinsätze	EINS.	EINSÄTZE
Baschleiden- Boulaide	1	0	1	7	0	7	8
Bavigne	4	3	7	3	1	4	11
Doncols	1	3	4	2	3	5	9
Enscherange	4	1	5	12	0	12	17
Eschdorf	1	3	4	9	0	9	13
Esch/Sauer	0	0	0	2	0	2	2
Eschweiler	4	0	4	6	0	6	10
Gemeinde Goesdorf	1	0	1	2	0	2	3
Harlange	5	4	9	2	0	2	11
Heiderscheid	5	1	6	9	0	9	15
Insenborn	2	0	2	10	1	11	13
Kaundorf	2	2	4	0	1	1	5
Kautenbach	5	2	7	1	1	2	9
Merscheid	1	2	3	1	0	1	4
Noertrange	5	1	6	4	1	5	11
Nothum	0	0	0	0	0	0	0
Surré	0	1	1	12	0	12	13
Wiltz	23	11	34	111	15	126	160

TOTAL	64	34	98	193	23	216	314
-------	----	----	----	-----	----	-----	-----

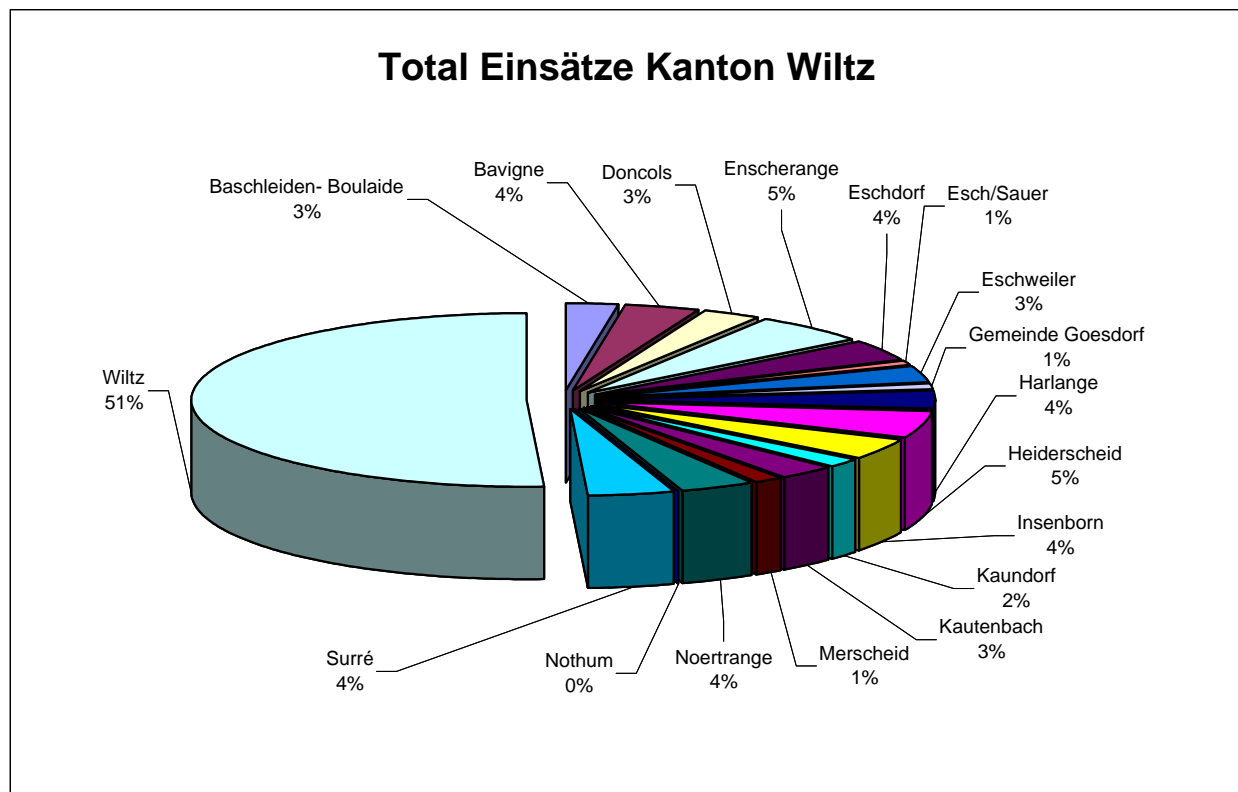

Kantonalinspektion Echternach

Feuerwehr	Brände	Nachbarliche	TOTAL	Technische	Nachbarliche	TOTAL TECHN.	TOTAL aller
		Hilfeinsätze	BRÄNDE	Einsätze	Hilfeinsätze	EINS.	EINSÄTZE
Bech	0	0	0	0	0	0	0
Beaufort	3	2	5	21	0	21	26
Berdorf	5	0	5	14	0	14	19
Born/Moersdorf	4	0	4	17	1	18	22
Consdorf	3	4	7	30	9	39	46
Dickweiler	0	0	0	0	0	0	0
Echternach	21	1	22	147	4	151	173
Girst	0	0	0	0	0	0	0
Hemstal	0	0	0	0	0	0	0
Herborn	1	3	4	3	1	4	8
Hinkel	0	2	2	0	3	3	5
Osweiler	1	2	3	2	4	6	9
Rippig	0	0	0	7	0	7	7
Rosport	2	0	2	3	0	3	5
Steinheim	0	2	2	3	0	3	5
Waldbillig	2	1	3	11	0	11	14
Euro-Composit	6	0	6	1	0	1	7

TOTAL	48	17	65	259	22	281	346
--------------	-----------	-----------	-----------	------------	-----------	------------	------------

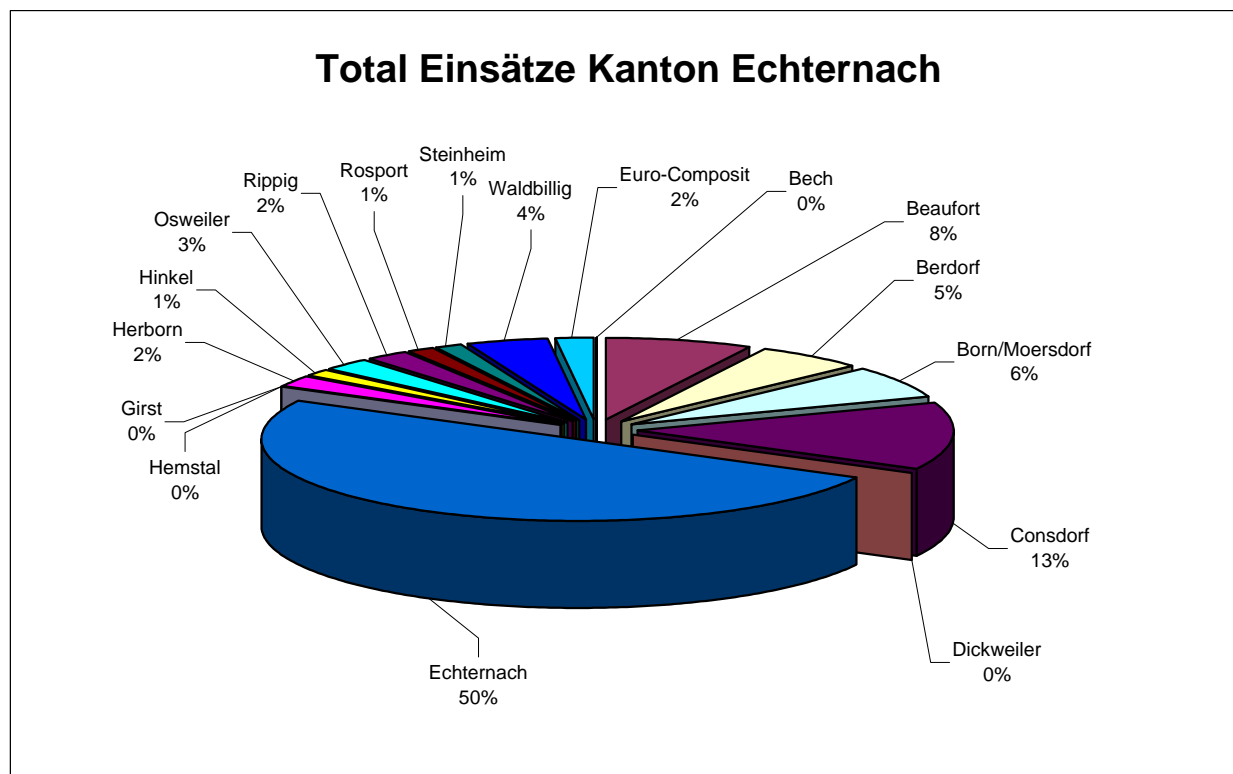

Kantonalinspektion Grevenmacher

Feuerwehr	Brände	Nachbarliche Hilfeinsätze	TOTAL BRÄNDE	Technische Einsätze	Nachbarliche Hilfeinsätze	TOTAL TECHN. EINS.	TOTAL aller EINSÄTZE
Berburg	5	0	5	4	1	5	10
Beyren	1	0	1	2	0	2	3
Biwer	4	1	5	13	0	13	18
Gostingen	0	2	2	4	0	4	6
Grevenmacher	20	2	22	87	10	97	119
Junglinster	13	0	13	75	11	86	99
Lellig	1	1	2	4	0	4	6
Machtum	0	2	2	2	7	9	11
Manternach	6	0	6	9	0	9	15
Mensdorf	12	0	12	15	0	15	27
Mertert/Wasserbillig	22	7	29	338	5	343	372
Niederdonven	5	0	5	16	2	18	23
Oberdonven	6	0	6	18	2	20	26
Wormeldingen	3	2	5	22	0	22	27
TOTAL	98	17	115	609	38	647	762

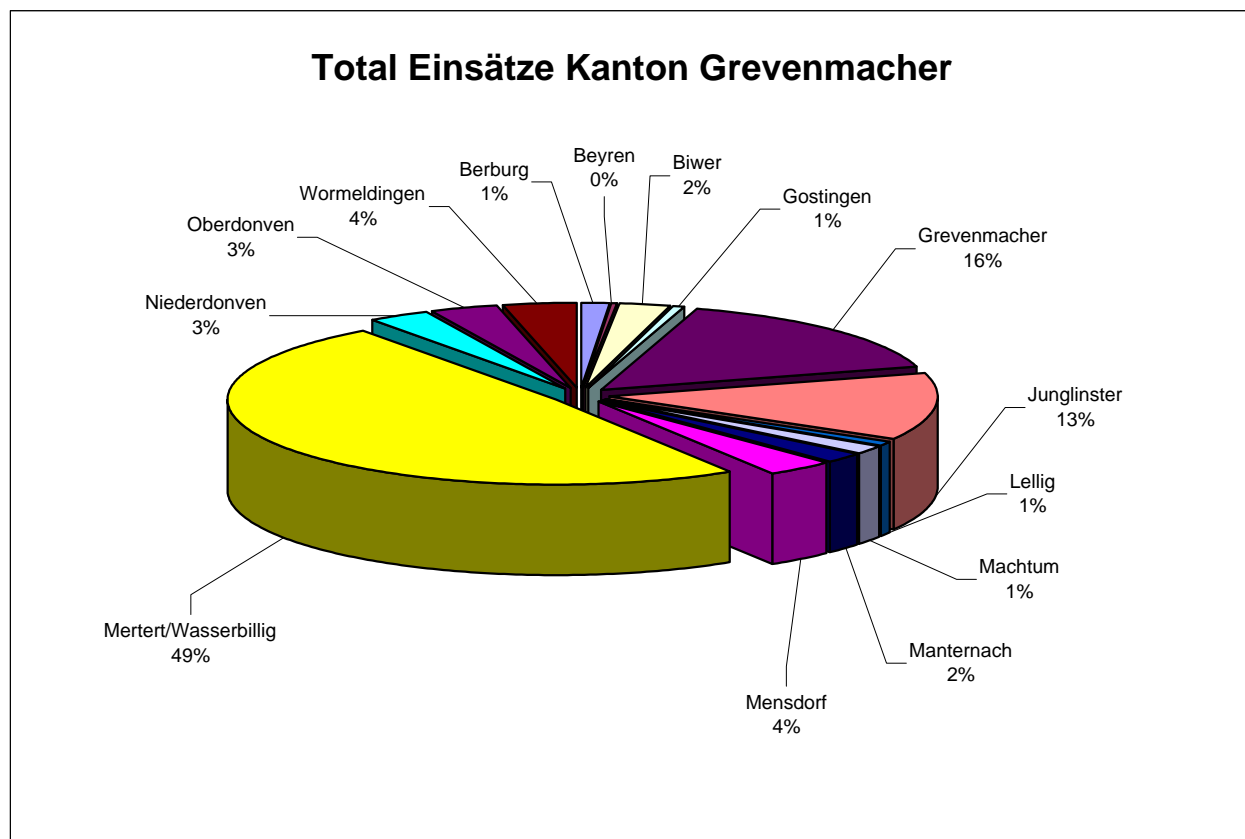

Kantonalinspektion Remich

Feuerwehr	Brände	Nachbarliche Hilfeinsätze	TOTAL BRÄNDE	Technische Einsätze	Nachbarliche Hilfeinsätze	TOTAL TECHN. EINS.	TOTAL aller EINSÄTZE
Bech-Kleinmacher	0	0	0	5	2	7	7
Bous-Rolling-Assel	5	2	7	14	14	28	35
Com. Burmerange	3	3	6	4	0	4	10
Canach-Lenningen	7	0	7	47	4	51	58
Dahlheim-Welfrange	6	0	6	28	8	36	42
Ellange	7	0	7	10	0	10	17
Filsdorf	1	2	3	3	1	4	7
Greiveldange	1	2	3	7	3	10	13
Mondorf -Altwies	24	3	27	126	21	147	174
Com. Remerschen	4	0	4	24	8	32	36
Remich	18	2	20	61	24	85	105
Schwebsange	0	0	0	0	0	0	0
Stadbredimus	2	1	3	9	2	11	14
Waldbredimus	3	0	3	4	1	5	8
Wellenstein	0	0	0	2	7	9	9

TOTAL	81	15	96	344	95	439	535
--------------	----	----	----	-----	----	-----	-----

