



LE GOUVERNEMENT
DU GRAND-DUCHÉ DE LUXEMBOURG
Administration des services de secours

Division d'incendie et de sauvetage

INTERVENTIONS 2012

Division d'incendie et de sauvetage



EINSATZBERICHT 2012

Einwohnerzahl der Gemeinden am 31.12.2012 : **555659**

Feuerwehrleute von 16 - 65 Jahre : **4791**

Atemschutzgeräteträger: **2264**

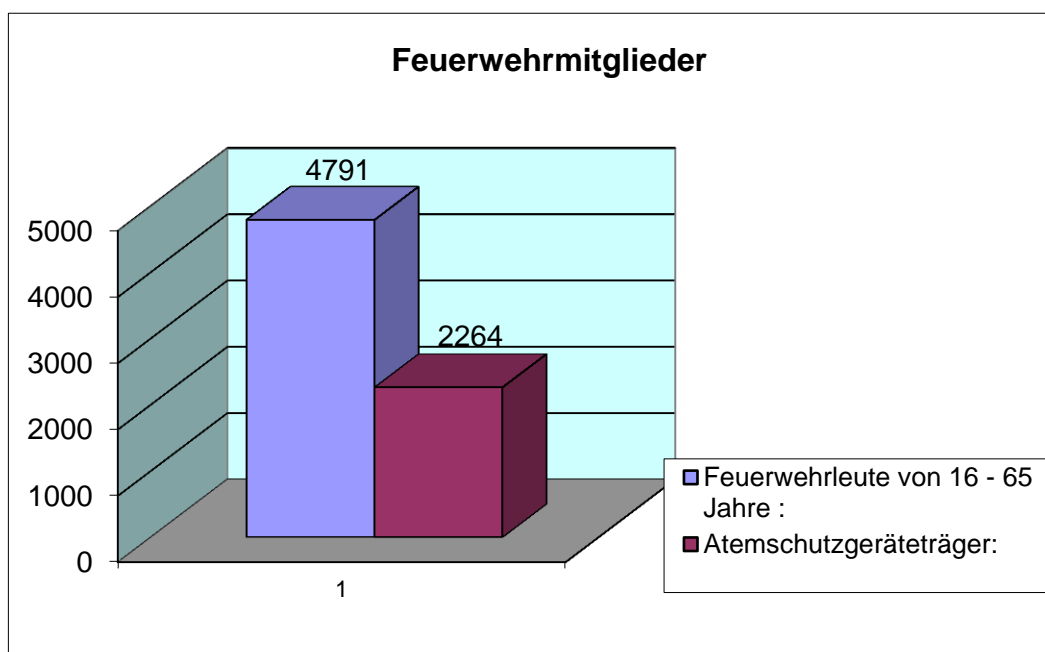

Brandeinsätze: **2299**

Nachbarliche Hilfeinsätze:

Primär	116
Verstärkung Nachbarwehr	306
Verstärkung PC	14
TOTAL :	436

Stunden TOTAL **18184**

Technische Einsätze: **9444**

Nachbarliche Hilfeinsätze

Primär	995
Verstärkung Nachbarwehr	232
Verstärkung PC	451
TOTAL :	1678

Stunden TOTAL **30410**



INSPEKTIONSBERICHT

2012

REGION	Brand Einsätze	Nachbarliche Hilfseinsätze	TOTAL BRÄNDE	Stunden	Technische Einsätze	Nachbarliche Hilfseinsätze	TOTAL TECHN. EINS.	Stunden	TOTAL aller EINSÄTZE	TOTAL der Stunden
REGION 1	141	41	182	3241	574	58	632	4155	814	7396
REGION 2	134	61	195	3180	711	349	1060	6380	1255	9560
REGION 3	330	66	396	4752	1141	354	1495	8149	1891	12901
REGION 4	221	107	328	3073	1013	354	1367	7028	1695	10101
REGION 5	467	104	571	3939	1754	543	2297	4698	2868	8637
REGION 6	570	57	627	4260	2573	20	2593	7789	3220	12049
TOTAL	1863	436	2299	22445	7766	1678	9444	38199	11743	60644

Total Einsätze 2012	11743
Total Einsatzstunden	60644

TOTAL EINSÄTZE 2012

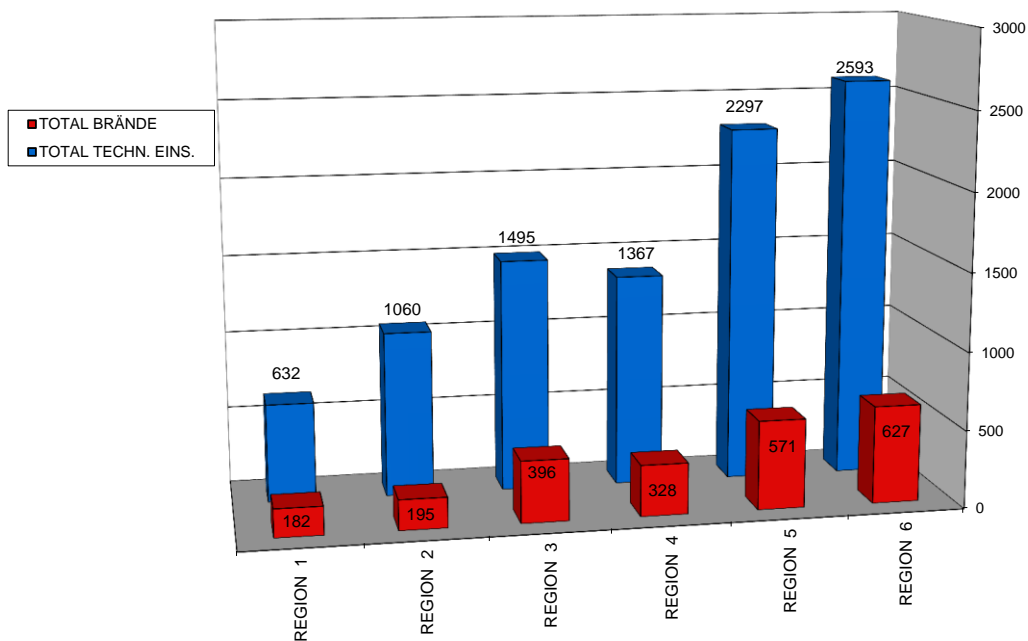

Brandeinsätze 2012

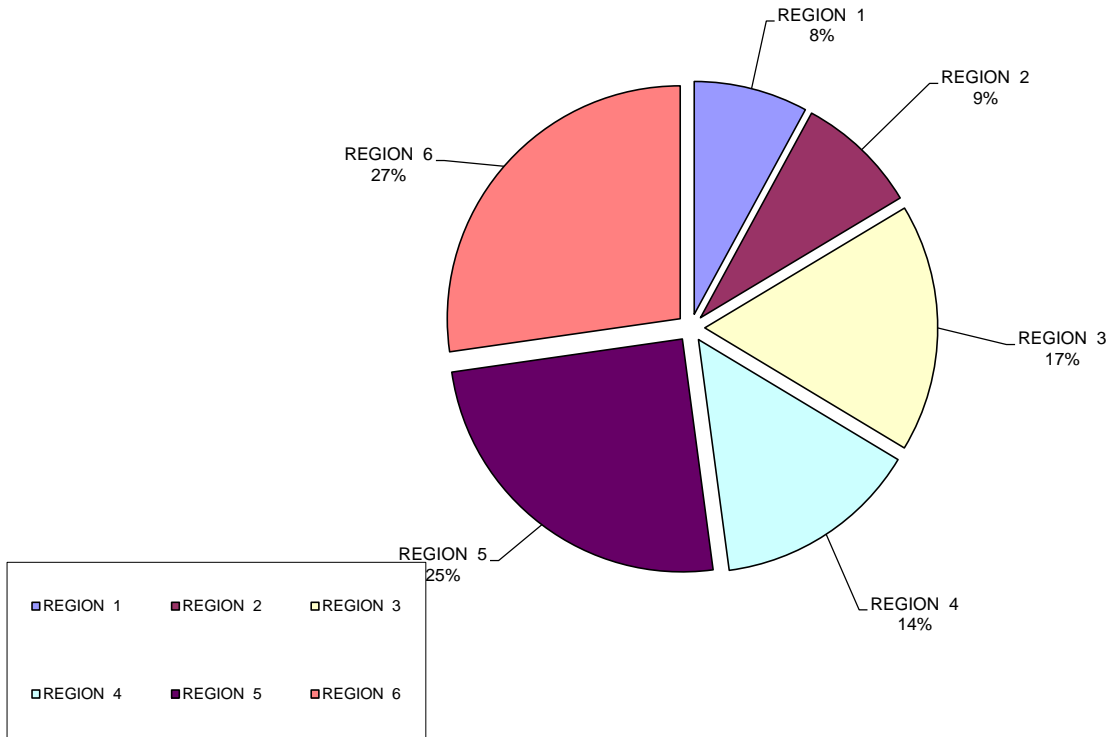

Technische Einsätze 2012

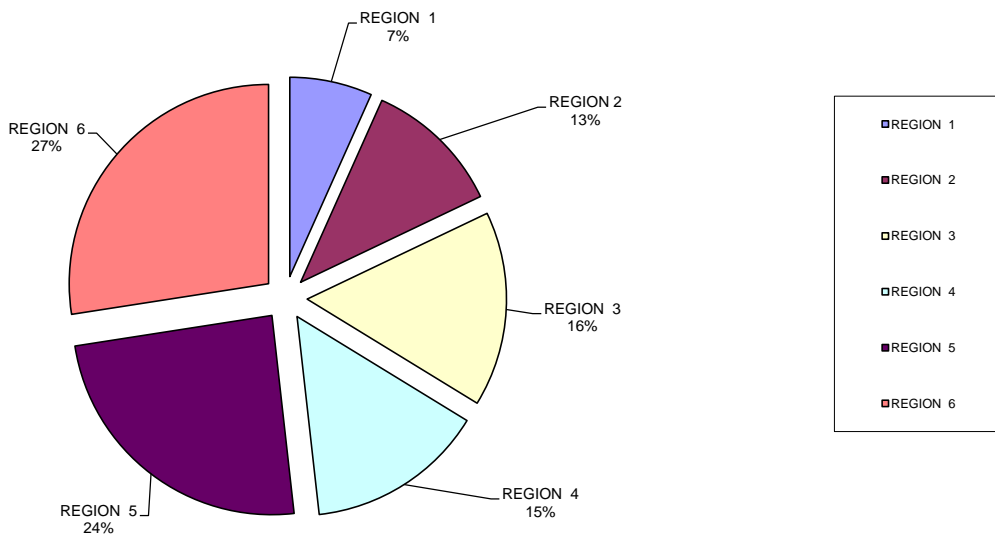

TOTAL der Stunden 2012

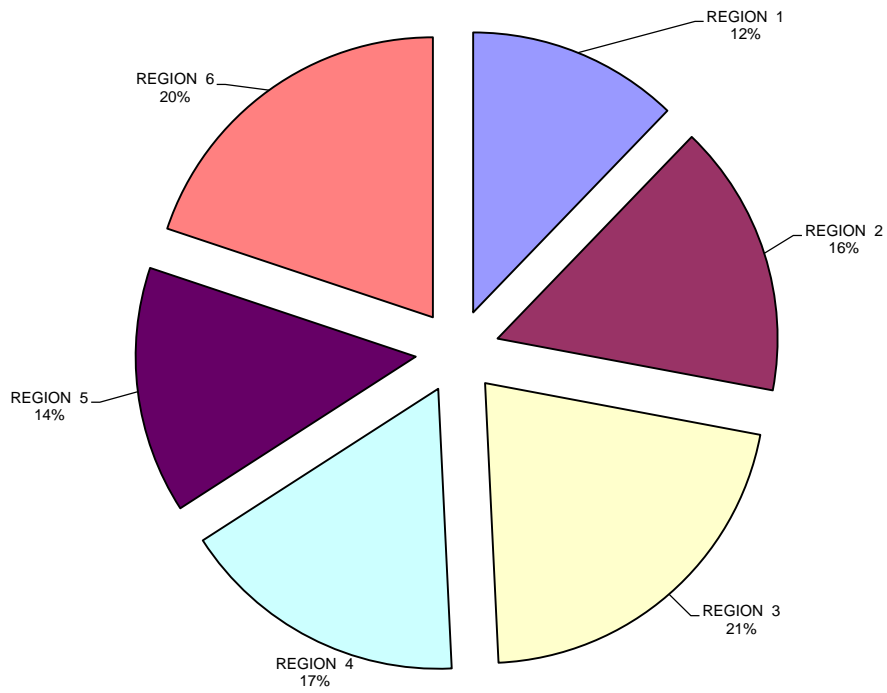

TOTAL aller EINSÄTZE 2012

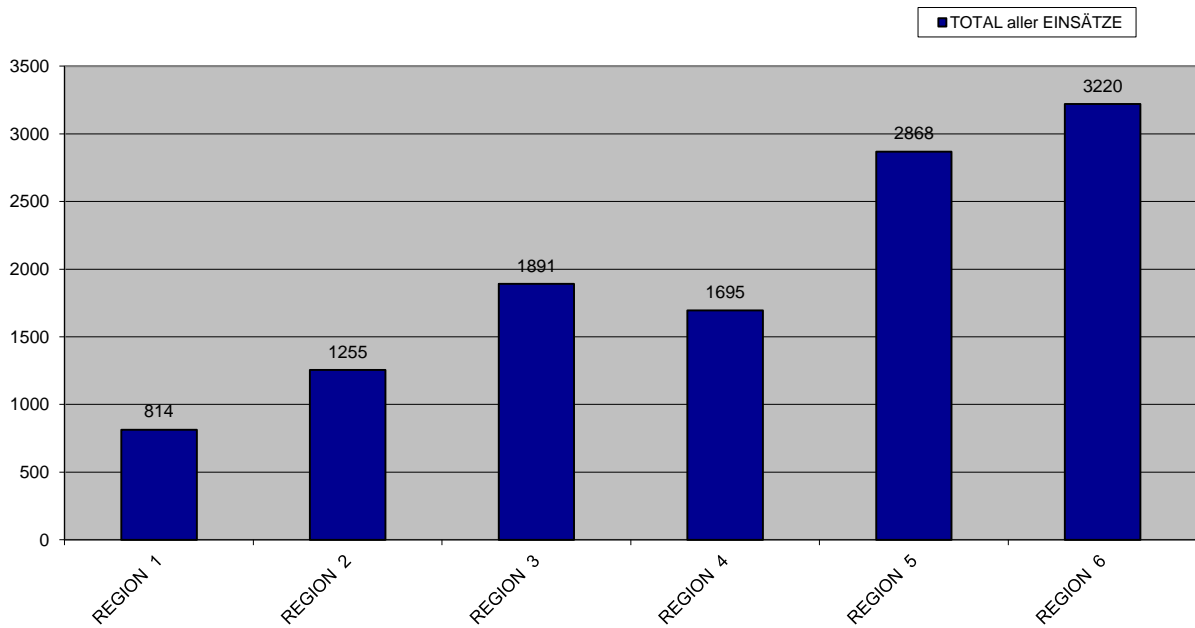

BRANDEINSÄTZE

Brandart	
Brandverdacht	408
Brandwache	45
Fehlalarm BMZ	399
Rauchentwicklung	176
Schwelbrand	95
Entstehungsbrand	323
Kleinbrand	424
Mittelbrand	165
Grossbrand	65
Vollbrand	94

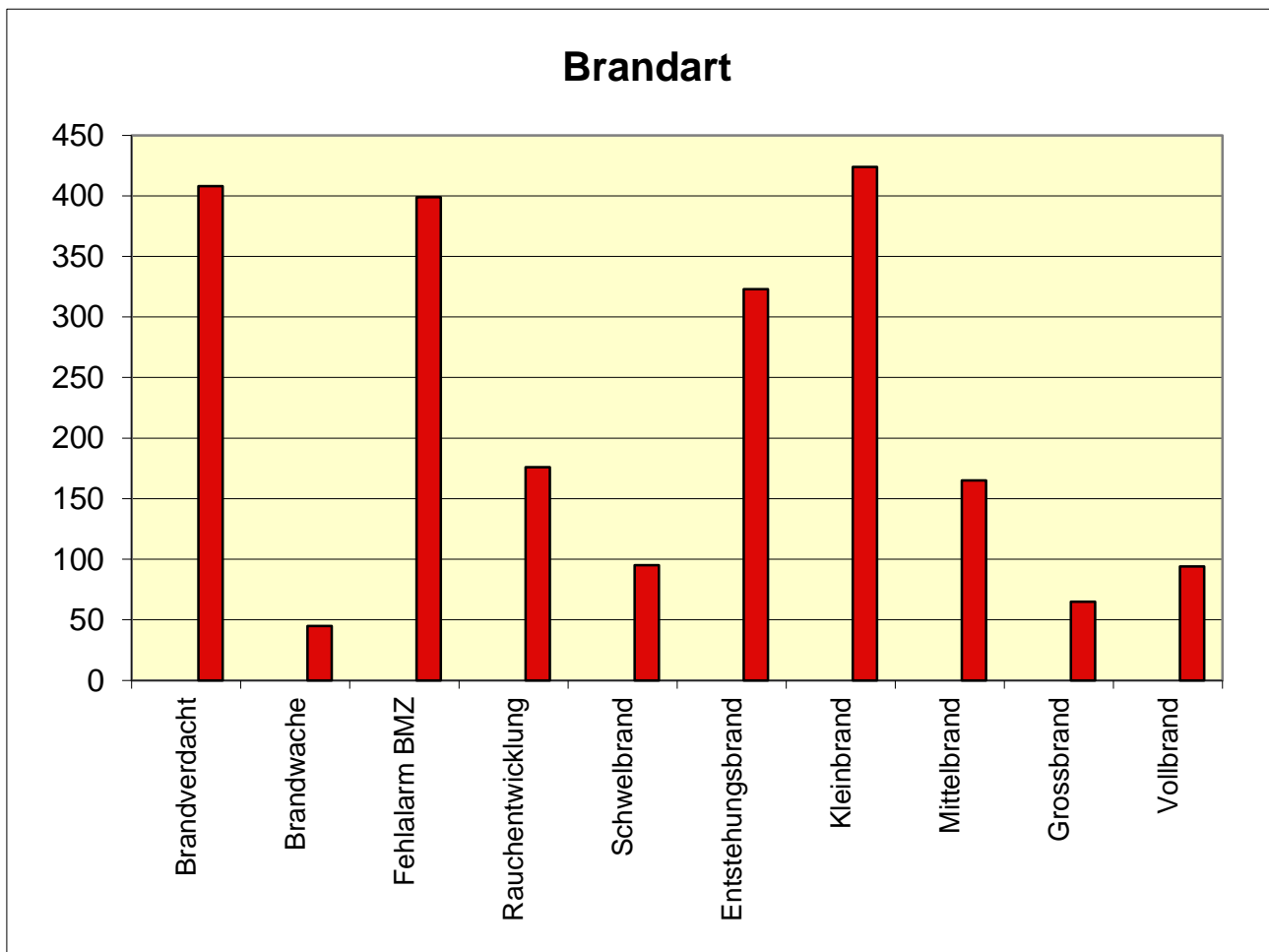

Brandursache	
Abholzung/ Wald /Wiesen	60
Blitzeinschlag	6
Brandstiftung	61
Elektrizität	70
Explosion	15
Falschmeldung	78
Fehlmeldung	282
Offene Flamme	94
Überhitzung	235
Nicht bekannt	837

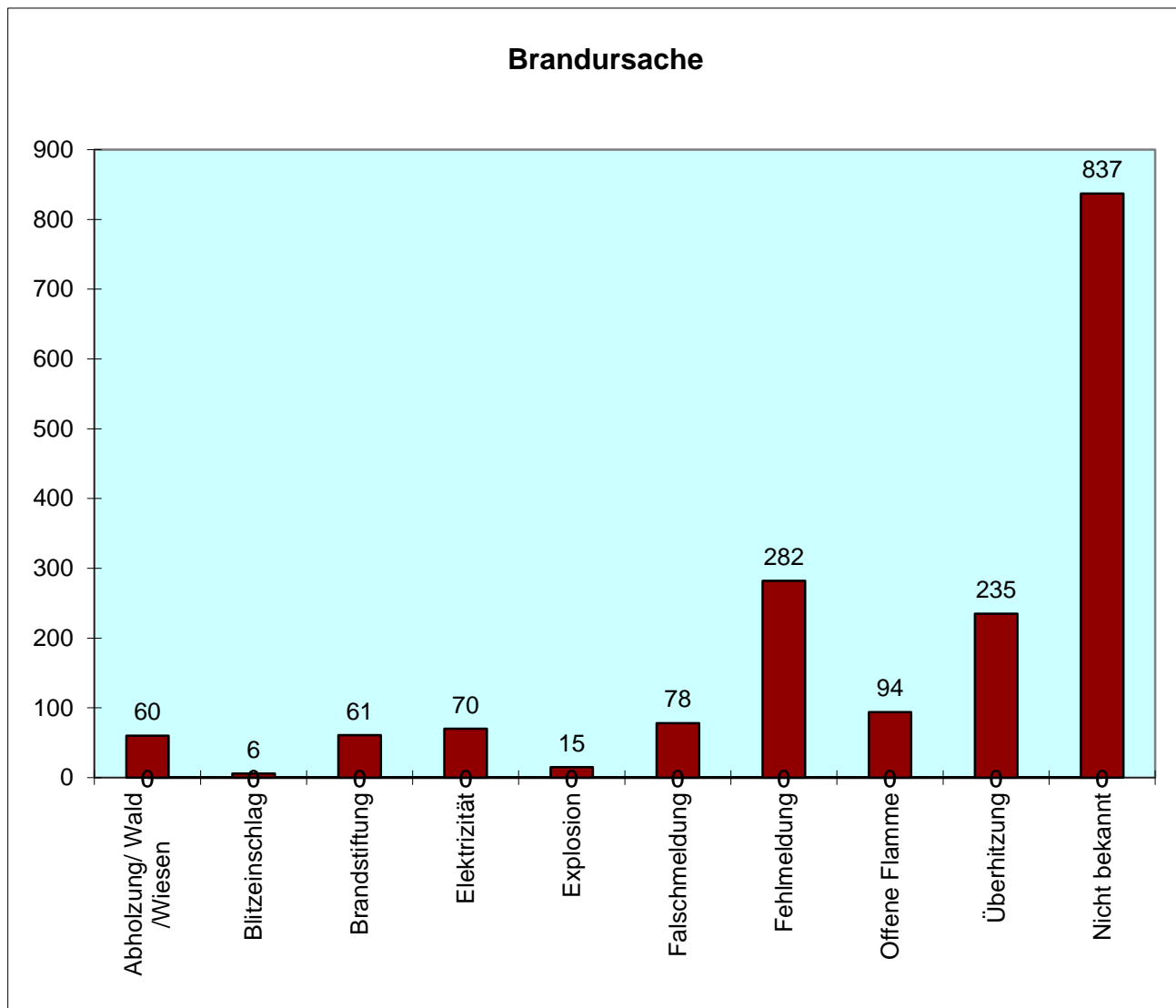

Brandverlauf

Beschränkt auf

Ausbruchsstelle	870
Gebäudeteil	126
Fahrzeug	100
Raum	59
Geschoss	58
Maschine	30

Brandausbreitung während dem Einsatz	30
---	-----------

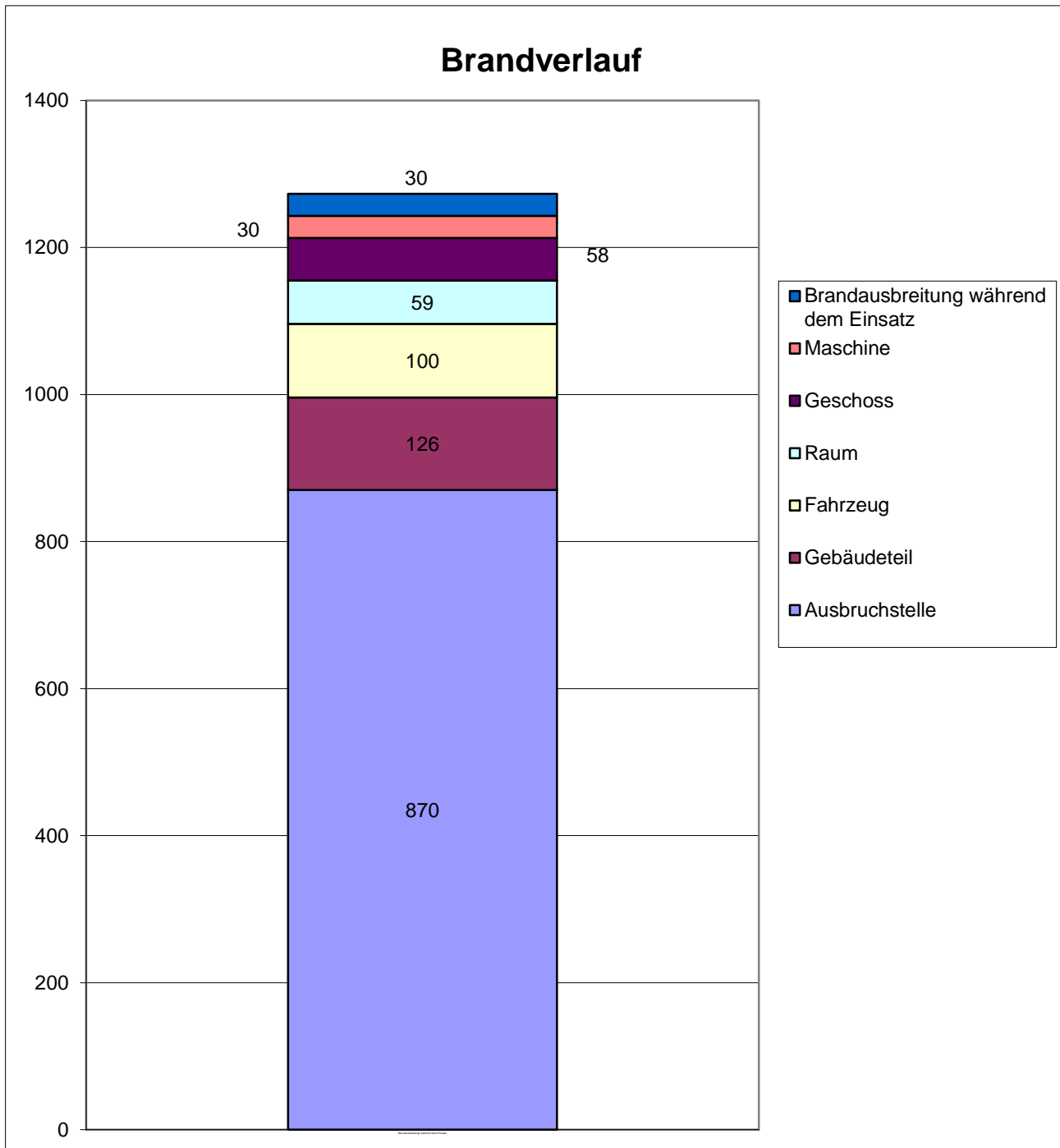

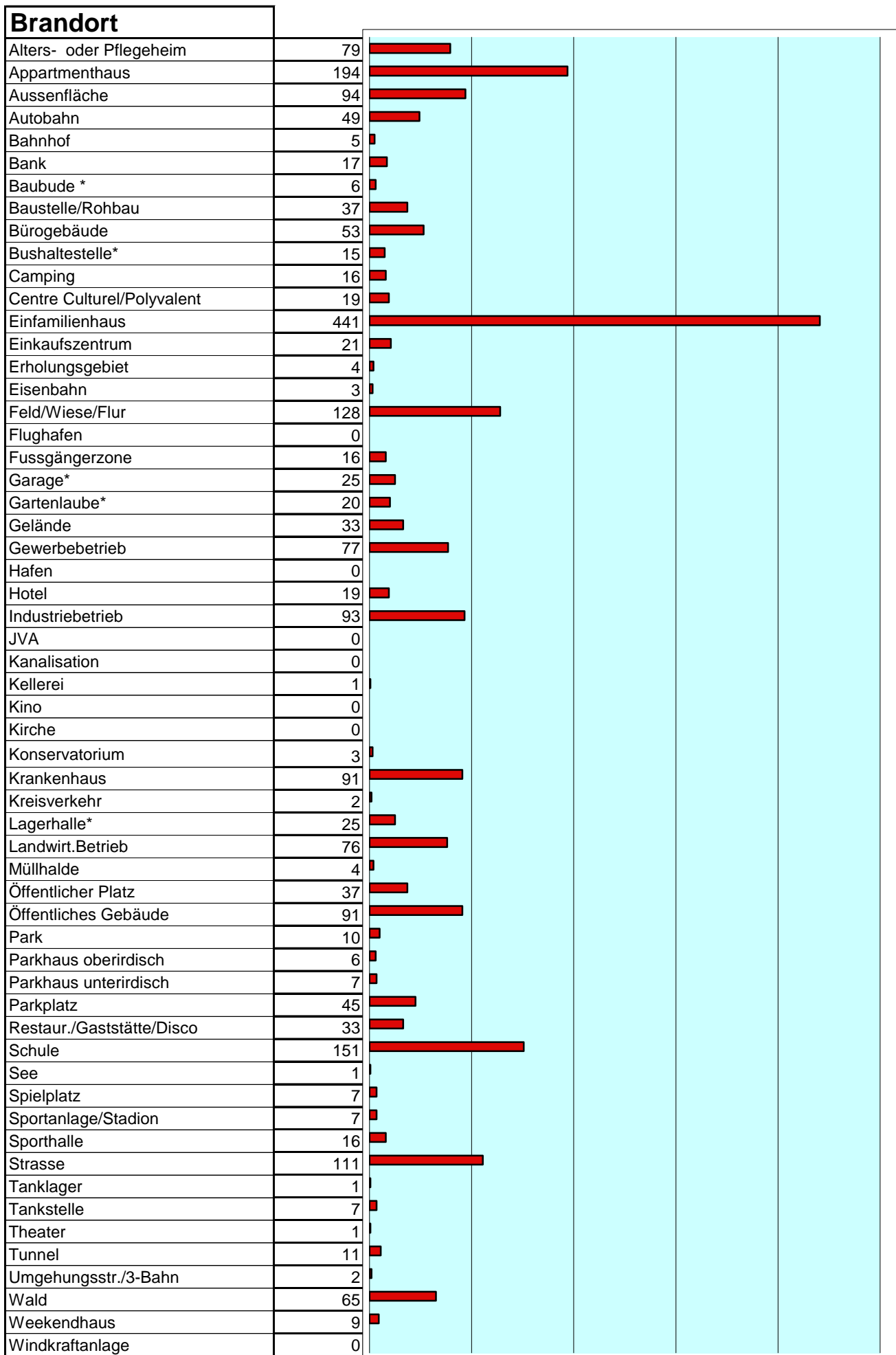

Brandobjekt	
Abstellraum	63
Adventskranz/Christbaum	5
Arbeitsmaschine	27
Arbeitsraum	62
Bad	6
Betriebsanlage	63
Boot	2
Bremsen (überhitzt)	1
Brennbare Flüssigkeit	9
Bus	4
Campingcar/Mobilhome	3
Dachstuhl	89
Elektrische Anlage	67
Elektrogerät	47
Fassadenbekleidung	13
Feuerungsanlage	55
Flugzeug	1
Geschäftsraum	18
Hecken	127
Hi-Fi-Geräte/ Fernseher	2
Holzstapel	76
Jagdhütte/Hochsitz	6
Kabel	12
Kamin	132
Keller	58
Küche	128
Kühlanlage	1
Lagerraum	34
Landwirt.Maschine	23
LKW	18
Mansarde	4
Maschine (Haushalt)	6
Matratze	5
Motorrad	0
Motorraum	8
Müll	88
Mülltonne	114
Neonlampen	5
PKW	153
Reifen	6
Rindenmulch	17
Scheune	39
Schienefahrzeug	1
Schiff	5
Silo	2
Stallungen	21
Stockwerk	26
Strohballen	42
Transformator	8
Wohnung	65
Wohnwagen	9
Zelt	0
Zimmer/ Raum	188

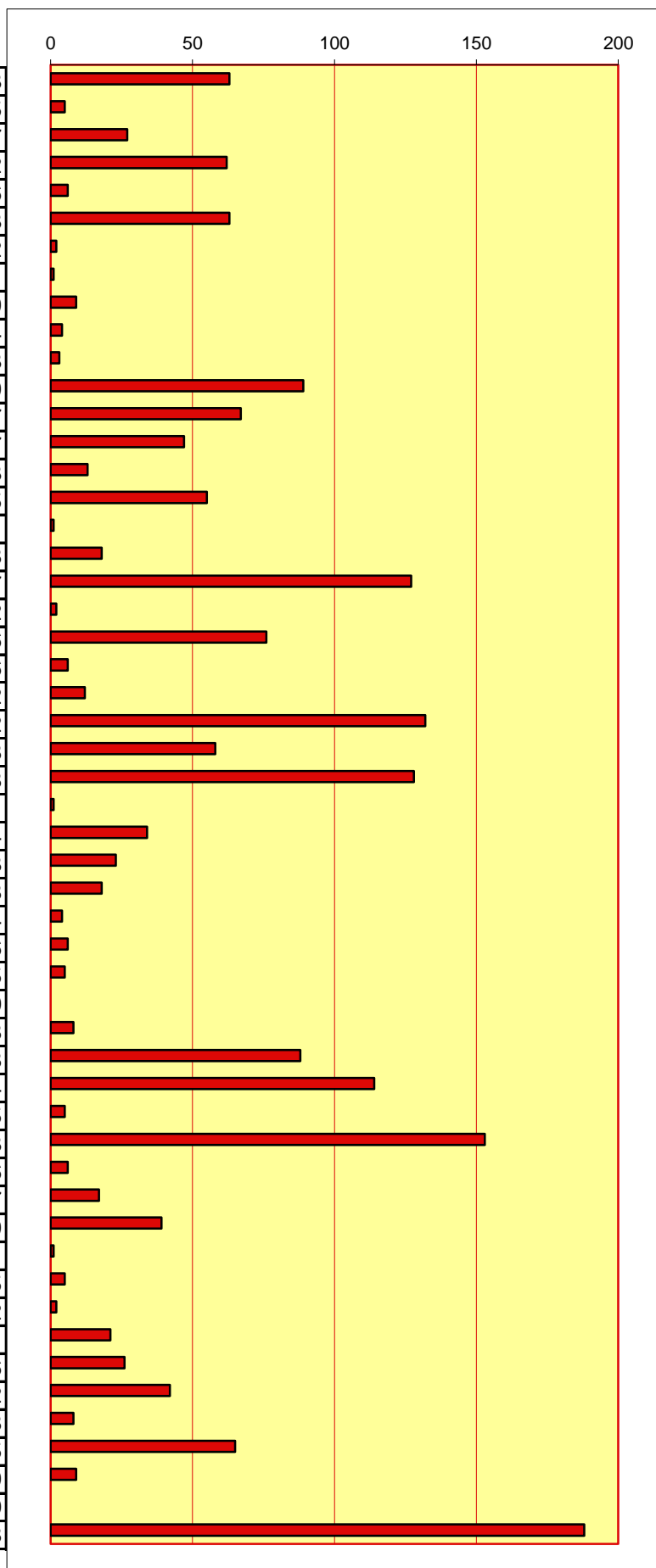

Brandeinsätze	
Aufteilung nach Monat*	
Januar	193
Februar	273
März	199
April	170
Mai	212
Juni	138
Juli	222
August	173
September	211
Oktober	171
November	174
Dezember	163
TOTAL :	2299

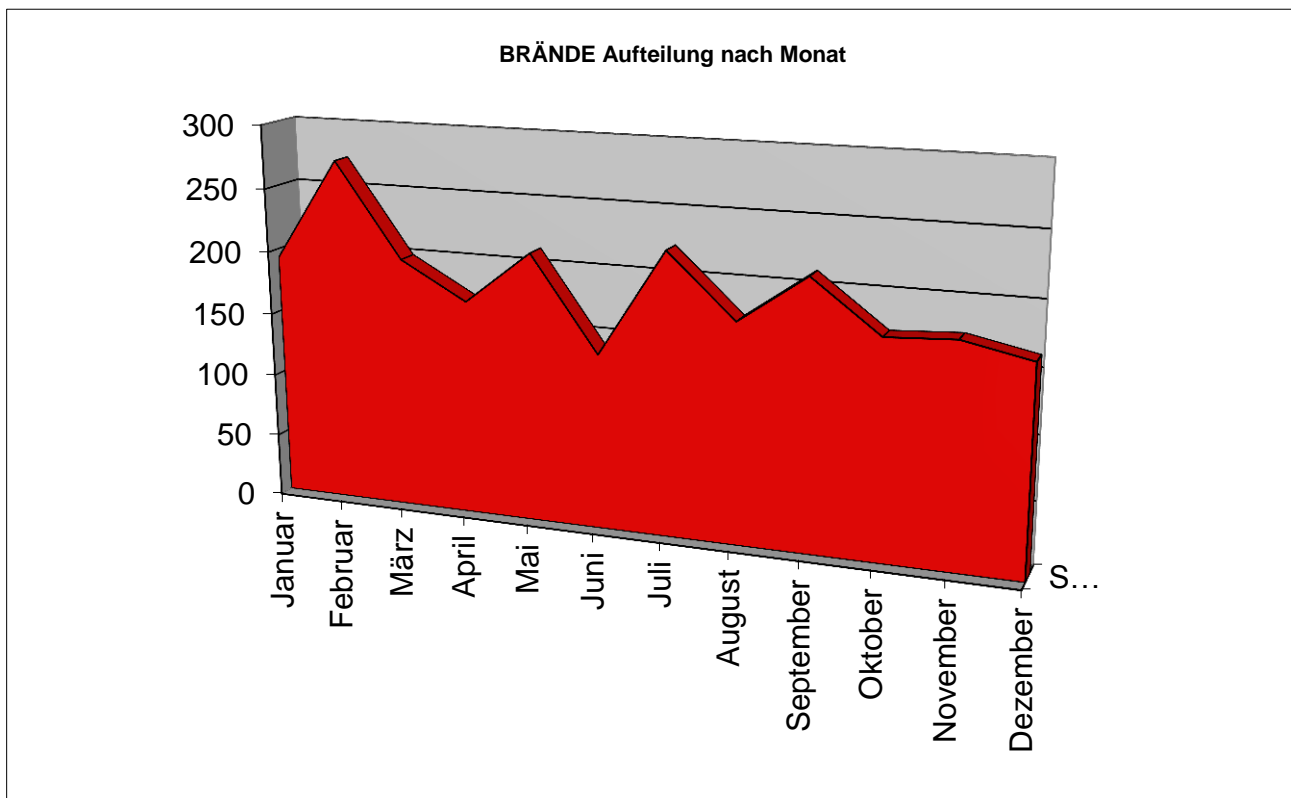

Vorbeugender Brandschutz	
BrandMeldeZentrale	377
Entrauchung	133
Sprinkleranlage	83
FeuerwehrSchlüsselKasten	211



TECHNISCHE EINSÄTZE

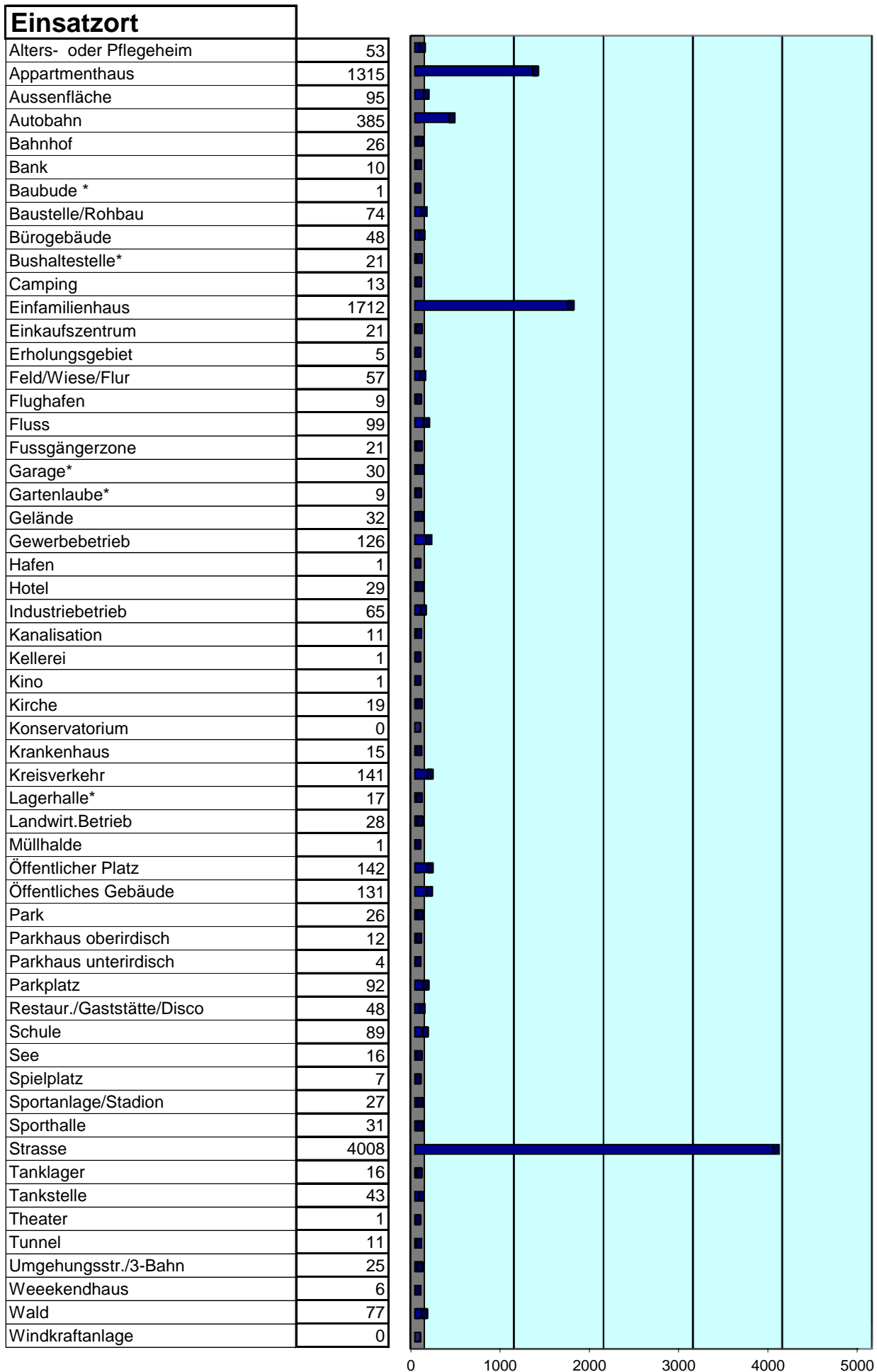

Einsatzart

Auslaufen von Mineralöl (Leck/Überlauf)	260
Auslaufen von Säuren od. Laugen	30
Ausströmen von Gasen od. Dämpfen	94
Autobusunglück	2
Befreien von Menschen aus Lift	169
Befreien von Menschen aus Notlage	171
Befreien von Tieren aus Notlage	219
Bergung sonstiger Güter	33
Bergung toter Tiere	50
Bergung von eingekl. Menschen	15
Bergung von Kraftfahrzeugen	39
Bergung von Menschen	79
Bergung von Toten	23
Blinder Alarm	29
Blitzeinschlag (ohne Brand)	2
Booteinsatz	2
Dammbruch od. -sicherung	0
Einsturz von Bauwerken	3
Eisenbahnunglück	1
Eiszapfen	21
Elektronfall	5
Erd- oder Felsrutsch	9
Explosion (ohne Brand)	3
Falschmeldung	48
Flugzeugabsturz (ohne Brand)	0
Freimachen von Verkehrswegen	452
Gasgeruch	108
Heizanlagen Schaden an	16
Hilfeleistung bei Ambulanzeinsätzen	762
Hilfeleistung PC mittels DLK	224
Hochwasser od. Überschwemmung	129
Hubschrauber einweisen	21
Kanalöffnung	36
Leck an Hydraulikleitung	23
Leitereinsatz	104
Lose Bauteile od. loser Putz	58
Mineralöl in Gewässern	34
Ölspur auf der Straße	940
Pumparbeit	101
Säubern der Straße nach Unfall	200
Schiffshavarie	0
Schneeverwehungen	0
Sichern von Türen und Fenstern	69
Sicherungsdienst	252
Strahlenschutz Einsatz	0
Stromgenerator zur Hilfe eingesetzt	17
Strommastschäden	11
Sturmschäden	153
Suchaktion	22
Taucheinsatz	0
Türöffnung	762
Überprüfung	169
Unfall mit biologischen Stoffen	1
Unfall mit chemischen Stoffen	5
Unwetterschäden	145

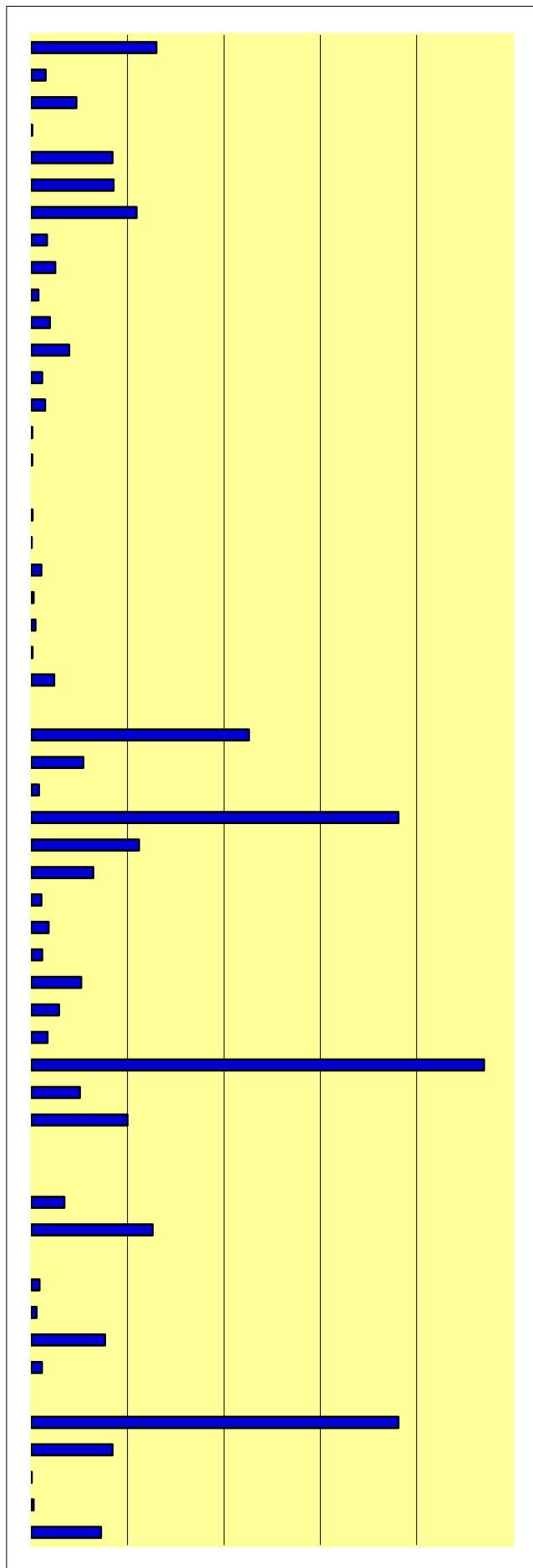

Verkehrsunfall	2453
Verkehrswegsicherung	67
Wasserschaden sonstiger	414
Wasserunfall	20
Wasserverschmutzung (kein Öl)	8
Wasserversorgung	50
Wespen und Hummeln	439
Kraneinsatz	12
Zerknall v. Behält. u. Rohrleitungen	11

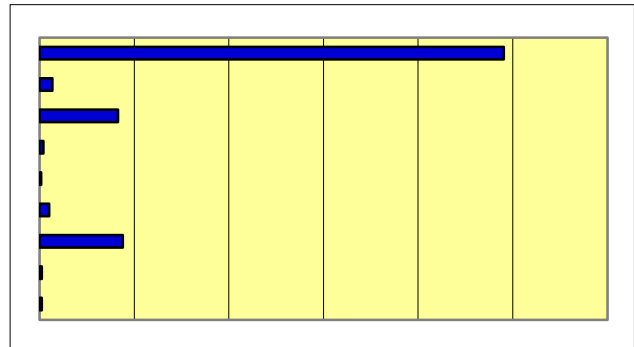

Technische Einsätze

Aufteilung nach Monat*

Januar	861
Februar	798
März	570
April	631
Mai	839
Juni	752
Juli	1142
August	769
September	750
Oktober	837
November	724
Dezember	771
TOTAL	9444

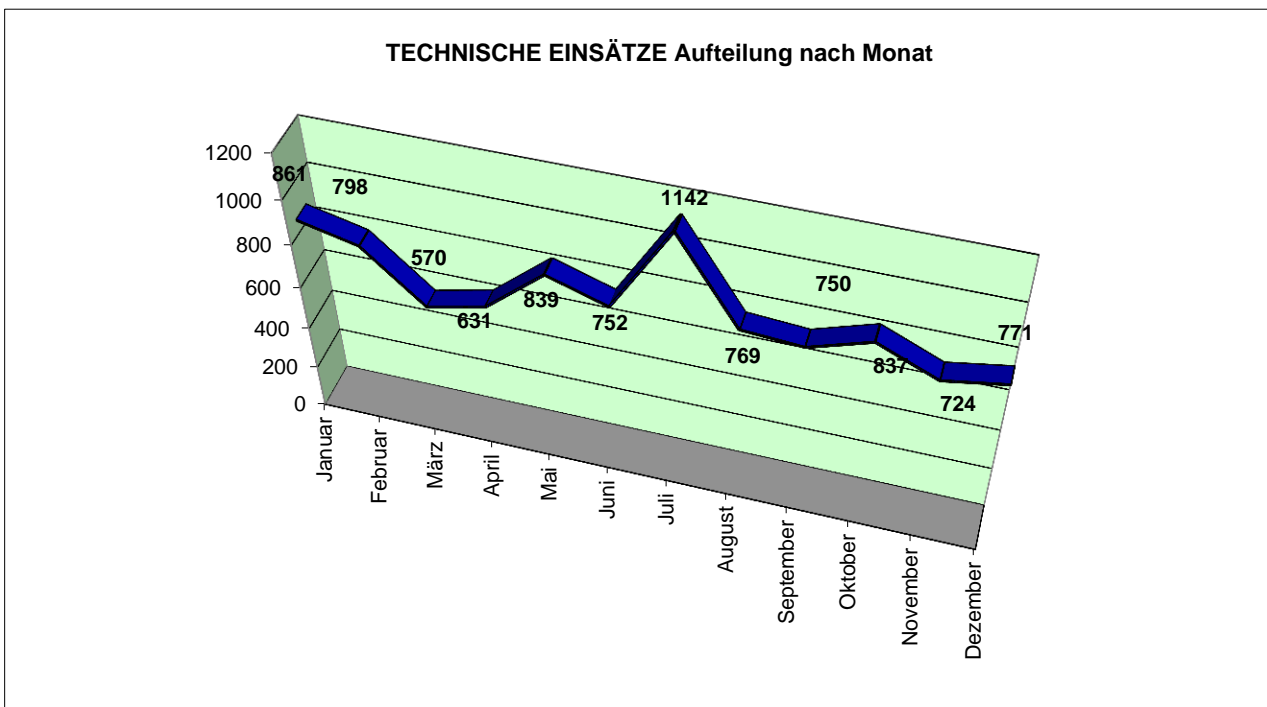

Einsatzzeiten BRÄNDE

Zeit	Brandeinsätze
00/00 - 01/00	59
01/00 - 02/00	61
02/00 - 03/00	61
03/00 - 04/00	50
04/00 - 05/00	23
05/00 - 06/00	29
06/00 - 07/00	59
07/00 - 08/00	56
08/00 - 09/00	78
09/00 - 10/00	79
10/00 - 11/00	90
11/00 - 12/00	137
12/00 - 13/00	110
13/00 - 14/00	112
14/00 - 15/00	123
15/00 - 16/00	132
16/00 - 17/00	136
17/00 - 18/00	183
18/00 - 19/00	175
19/00 - 20/00	157
20/00 - 21/00	119
21/00 - 22/00	118
22/00 - 23/00	91
23/00 - 24/00	61



Einsatzzeiten Brände

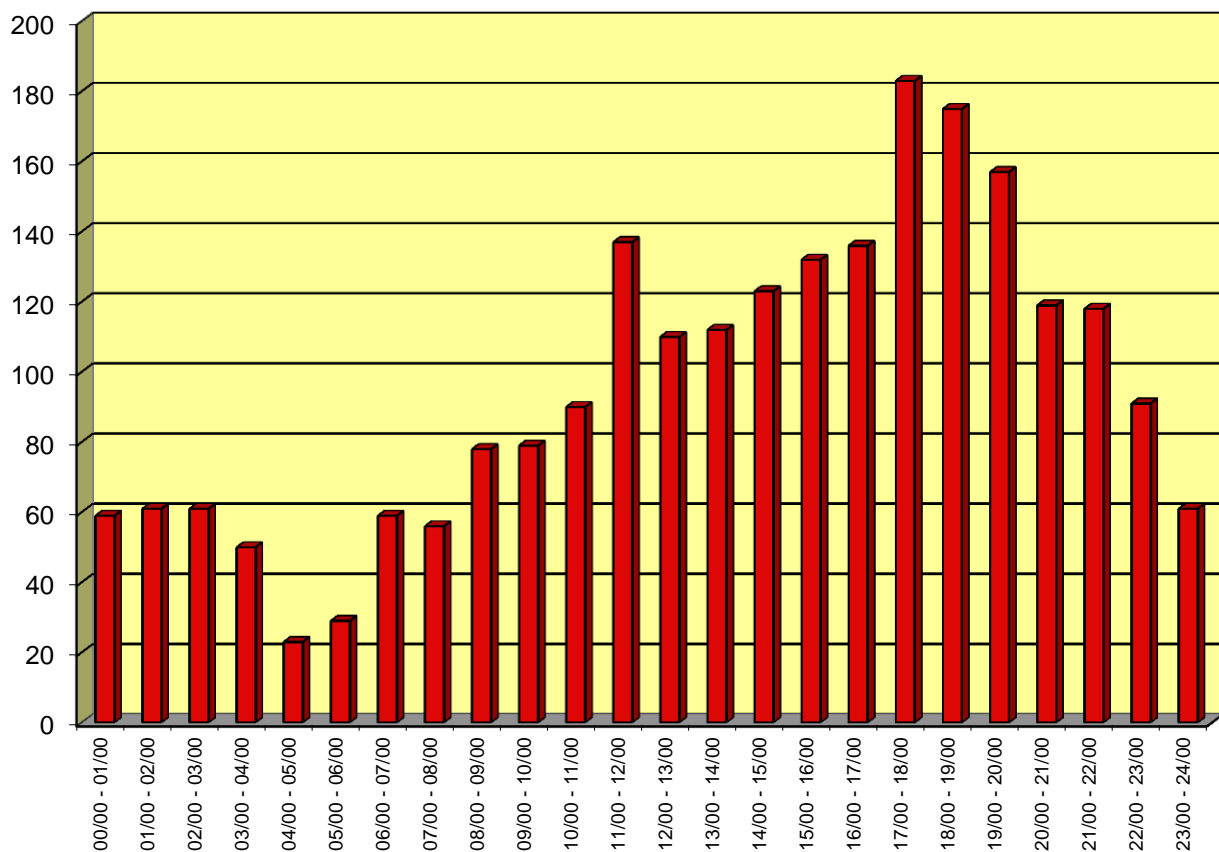

Einsatzzeiten TECHNISCHE EINSÄTZE

Zeit	Technische Einsätze
00/00 - 01/00	161
01/00 - 02/00	133
02/00 - 03/00	90
03/00 - 04/00	105
04/00 - 05/00	105
05/00 - 06/00	111
06/00 - 07/00	207
07/00 - 08/00	333
08/00 - 09/00	458
09/00 - 10/00	515
10/00 - 11/00	563
11/00 - 12/00	580
12/00 - 13/00	488
13/00 - 14/00	570
14/00 - 15/00	595
15/00 - 16/00	593
16/00 - 17/00	597
17/00 - 18/00	586
18/00 - 19/00	618
19/00 - 20/00	596
20/00 - 21/00	553
21/00 - 22/00	348
22/00 - 23/00	325
23/00 - 24/00	214



Einsatzzeiten technische Einsätze

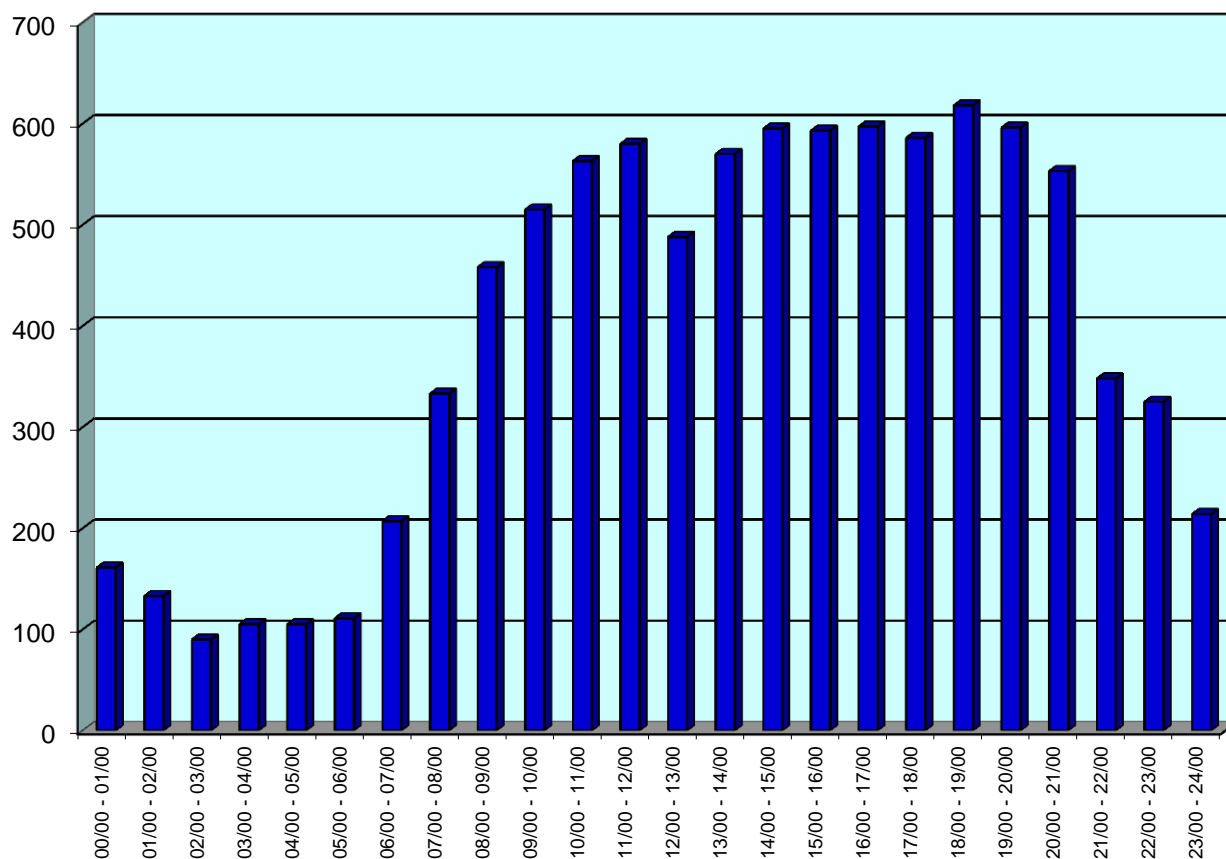

TOTAL DER EINSATZZEITEN

Zeit	Total der Einsätze
00/00 - 01/00	220
01/00 - 02/00	194
02/00 - 03/00	151
03/00 - 04/00	155
04/00 - 05/00	128
05/00 - 06/00	140
06/00 - 07/00	266
07/00 - 08/00	389
08/00 - 09/00	536
09/00 - 10/00	594
10/00 - 11/00	653
11/00 - 12/00	717
12/00 - 13/00	598
13/00 - 14/00	682
14/00 - 15/00	718
15/00 - 16/00	725
16/00 - 17/00	733
17/00 - 18/00	769
18/00 - 19/00	793
19/00 - 20/00	753
20/00 - 21/00	672
21/00 - 22/00	466
22/00 - 23/00	416
23/00 - 24/00	275



Einsatzzeiten TOTAL

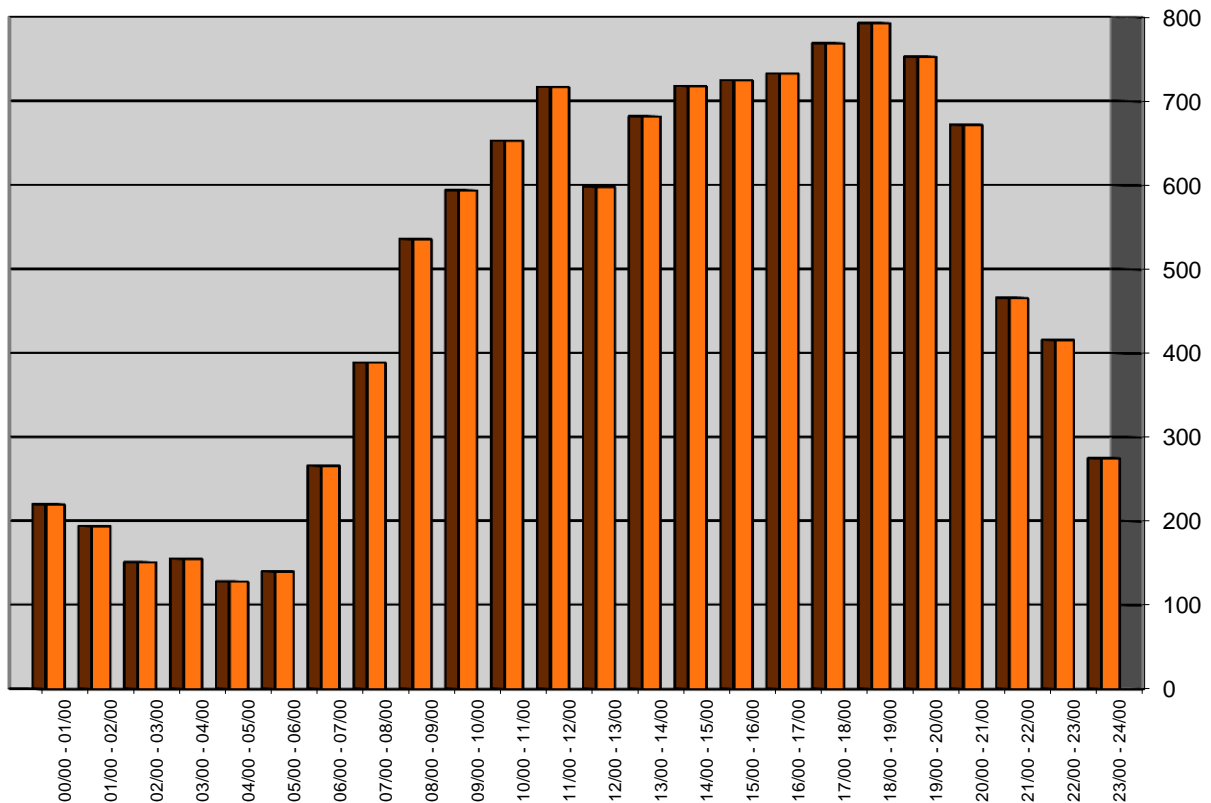

STATISTIK DER EINSÄTZE 2012

NATIONAL



Einwohnerzahl der Gemeinden am 31.12.2012 : 555659

Aktive Feuerwehrleute 4791

Atemschutzgeräteträger: 2264

Brandereinsätze:	TOTAL	2299
<i>inclusive der nachbarlichen Einsätze</i>		
Nachbarliche Hilfeereinsätze:	Primär	116
	Verstärkung Nachbarwehr	306
	Verstärkung PC	14
	TOTAL :	436

Technische Einsätze:	TOTAL	9444
<i>inclusive der nachbarlichen Einsätze</i>		
Nachbarliche Hilfeereinsätze	Primär	995
	Verstärkung Nachbarwehr	232
	Verstärkung PC	451
	TOTAL :	1678

Stunden TOTAL 18184

Stunden TOTAL 30410

Feuerwehrfahrzeuge			
KDF	59	Hubsteiger	8
MTW	137	GW 1	15
ELW	19	GW 2	8
TSF	68	GW 3,5	43
LF xxx	16	SW	3
KTLF 750	11	VRW	4
TLF 1000	0	RW 1	4
TLF 2000	85	RW 2	4
TLF 3000	21	RW 3	1
TLF 4000	6	KRANWAGEN	6
TLF 5000	5	MZF	41
TLF****	34	WECHSELLADER	17
TROTLF	2	BUS	1
DLK 30	17	ÖLEINSATZFHRZEUG	3
DL 50	0	CHEMIEFHRZEUG	3

KTW	17
NAW	1
HTLF	17
HLF	4
TSF-W	1
ULF 8000	2
ULF 5000	2

Tragkraftspritzen + sonstige Pumpen	
TS 2/5	3
TS 4/4	7
TS 8/8	98
TS 1500	42
TS 16/8	61
TS 16/8 PC	4
Elektropumpen	386
Sonstige Pumpen	128

Feuerwehranhänger	
GA	77
BOOT	21
PA 250	26
ALS 17	1
SWA 600	1

TLF****	
TLF 800	4
TLF 1200	1
TLF 1500	7
TLF 1800	6
TLF 2400	8
TLF 2500	8
TLF 7000	2
	36

Brandereinsätze

Brandart	
Brandverdacht	408
Brandwache	45
Fehlalarm BMZ	399
Rauchentwicklung	176
Schwelbrand	95
Entstehungsbrand	323
Kleinbrand	424
Mittelbrand	165
Grossbrand	65
Vollbrand	94

Brandursache	
Abholzung/ Wald /Wiesen	60
Blitzeinschlag	6
Brandstiftung	61
Elektrizität	70
Explosion	15
Falschmeldung	78
Fehlmeldung	282
Offene Flamme	94
Überhitzung	235
Nicht bekannt	837

Brandverlauf	
Beschränkt auf	
Ausbruchsstelle	870
Gebäudeteil	126
Fahrzeug	100
Raum	59
Geschoss	58
Maschine	30
Brandausbreitung während dem Einsatz	30

Brandort	
Alters- oder Pflegeheim	79
Appartmenthaus	194
Centre Culturel/Polyvalent	19
Einfamilienhaus	441
Garage*	25
Hotel	19
Kino	0
Parkhaus oberirdisch	6
Parkhaus unterirdisch	7
Restaur./Gaststätte/Disco	33
Spielplatz	7
Sportanlage/Stadion	7
Bank	17
Baubude *	6
Baustelle/Rohbau	37
Bürogebäude	53
Einkaufszentrum	21
Gasanlage (Bio/Erd)	0
Gewerbebetrieb	77
Industriebetrieb	93

Lagerhalle*	25
Landwirt.Betrieb	76
Tanklager	1
Autobahn	49
Bahnhof	5
Bushaltestelle*	15
Eisenbahn	3
Flughafen	0
Hafen	0
Parkplatz	45
Kreisverkehr	2
Strasse	111
Tankstelle	7
Tunnel	11
Umgehungsstr./3-Bahn	2
Fussgängerzone	16
JVA	0
Kanalisation	0
Kirche	0
Konservatorium	3

Müllhalde	4
Öffentlicher Platz	37
Öffentliches Gebäude	91
Schule	151
Sporthalle	16
Theater	1
Aussenfläche	94
Camping	16
Erholungsgebiet	4
Feld/Wiese/Flur	128
Fluss	0
Gartenlaube*	20
Gelände	33
Park	10
See	1
Wald	65
Weekendhaus	9
Windkraftanlage	0

Kellerei	1
----------	---

Krankenhaus	91
-------------	----

TOTAL :	2283
---------	------

Brandobjekt	
Abstellraum	63
Adventskranz/Christbaum	5
Arbeitsmaschine	27
Arbeitsraum	62
Bad	6
Betriebsanlage	63
Boot	2
Bremsen (überhitzt)	1
Brennbare Flüssigkeit	9
Bus	4
Campingcar/Mobilhome	3
Dachstuhl	89
Elektrische Anlage	67
Elektrogerät	47
Fassadenbekleidung	13
Feuerungsanlage	55
Flugzeug	1
Geschäftsraum	18
Hecken	127
Hi-Fi-Geräte/ Fernseher	2
Holzstapel	76
Jagdhütte/Hochsitz	6
Kabel	12
Kamin	132
Keller	58
Küche	128
Kühlanlage	1

Lagerraum	34
Landwirt.Maschine	23
LKW	18
Mansarde	4
Maschine (Haushalt)	6
Matratze	5
Motorrad	0
Motorraum	8
Müll	88
Mülltonne	114
Neonlampen	5
PKW	153
Reifen	6
Rindenmulch	17
Scheune	39
Schienerfahrzeug	1
Schiff	5
Silo	2
Stallungen	21
Stockwerk	26
Strohballen	42
Transformator	8
Wohnung	65
Wohnwagen	9
Zelt	0
Zimmer/ Raum	188

TOTAL :	1968
---------	------

Brandeinsätze	
Aufteilung nach Monat*	
Januar	193
Februar	273
März	199
April	170
Mai	212
Juni	138
Juli	222
August	173
September	211
Oktober	171
November	174
Dezember	163
TOTAL nach Monat:	2299

*inclusive der nachbarlichen Einsätze

Vorbeugender Brandschutz	
BrandMeldeZentrale	377
Entrauchung	133
Sprinkleranlage	83
FeuerwehrSchlüsselKasten	211

Technische Einsätze

Einsatzort	
Alters- oder Pflegeheim	53
Appartmenthaus	1315
Centre Culturel/Polyvalent	32
Einfamilienhaus	1712
Garage*	30
Hotel	29
Kino	1
Parkhaus oberirdisch	12
Parkhaus unterirdisch	4
Restaur./Gaststätte/Disco	48
Spielplatz	7
Sportanlage/Stadion	27
Bank	10
Baubude *	1
Baustelle/Rohbau	74
Bürogebäude	48
Einkaufszentrum	21
Gasanlage (Bio/Erd)	2
Gewerbebetrieb	126
Industriebetrieb	65
Kellerei	1

Lagerhalle*	17
Landwirt.Betrieb	28
Tanklager	16
Autobahn	385
Bahnhof	26
Bushaltestelle*	21
Eisenbahn	7
Flughafen	9
Hafen	1
Parkplatz	92
Kreisverkehr	141
Strasse	4008
Tankstelle	43
Tunnel	11
Umgehungsstr./3-Bahn	25
Fussgängerzone	21
JVA	0
Kanalisation	11
Kirche	19
Konservatorium	0
Krankenhaus	15

Müllhalde	1
Öffentlicher Platz	142
Öffentliches Gebäude	131
Schule/Lyzeum	89
Sporthalle	31
Theater	1
Aussenfläche	95
Camping	13
Erholungsgebiet	5
Feld/Wiese/Flur	57
Fluss	99
Gartenlaube*	9
Gelände	32
Park	26
See	16
Wald	77
Weekendhaus	6
Windkraftanlage	0

TOTAL :	8802
---------	------

Einsatzart	
Auslaufen von Mineralöl (Leck/Überlauf)	260
Auslaufen von Säuren od. Laugen	30
Ausströmen von Gasen od. Dämpfen	94
Autobusunglück	2
Befreien von Menschen aus Lift	169
Befreien von Menschen aus Notlage	171
Befreien von Tieren aus Notlage	219
Bergung sonstiger Güter	33
Bergung toter Tiere	50
Bergung von eingekl. Menschen	15

Bergung von Kraftfahrzeugen	39
Bergung von Menschen	79
Bergung von Toten	23
Blinder Alarm	29
Blitzeinschlag (ohne Brand)	2
Booteinsatz	2
Dammbruch od. -sicherung	0
Einsturz von Bauwerken	3
Eisenbahnunglück	1
Eiszapfen	21

Elektronfall	5
Erd- oder Felsrutsch	9
Explosion (ohne Brand)	3
Falschmeldung	48
Flugzeugabsturz (ohne Brand)	0

Fahrrad	12
Motorrad	160
PKW	1809
LKW	110
Landw. Masch.	16

Unwetterschäden	145
Verkehrsunfall	2453
Verkehrswegsicherung	67
Wasserschaden sonstiger	414
Wasserunfall	20

Freimachen von Verkehrswegen	452
Gasgeruch	108
Heizanlagen Schaden an	16
Hilfeleistung bei Ambulanzeinsätzen	762
Hilfeleistung PC mittels DLK	224
Hochwasser od. Überschwemmung	129
Hubschrauber einweisen	21
Kanalöffnung	36
Leck an Hydraulikleitung	23
Leitereinsatz	104
Lose Bauteile od. loser Putz	58
Mineralöl in Gewässern	34
Ölspur auf der Straße	940
Pumparbeit	101
Säubern der Straße nach Unfall	200
Schiffshavarie	0
Schneeverwehungen	0
Sichern von Türen und Fenstern	69
Sicherungsdienst	252
Strahlenschutzsinsatz	0
Stromgenerator zur Hilfe eingesetzt	17
Strommastschäden	11
Sturmschäden	153
Suchaktion	22
Taucheinsatz	0
Türöffnung	762
Überprüfung	169
Unfall mit biologischen Stoffen	1
Unfall mit chemischen Stoffen	5

Tankfahrzeug	1
Bus	27

Wasserverschmutzung (kein Öl)	8
Wasserversorgung	50
Wespen und Hummeln	439
Zerknall v. Behält. u. Rohrleitungen	11

TOTAL : 9440

Technische Einsätze
Aufteilung nach Monat*

Januar	861
Februar	798
März	570
April	631
Mai	839
Juni	752
Juli	1142
August	769
September	750
Oktober	837
November	724
Dezember	771
TOTAL nach Monat:	9444

*inclusive der nachbarlichen Einsätze

Geschädigte Personen/ Tiere

Technische Einsätze

Bei Unfällen verletzte Personen	1972
Beim Einsatz befreite Personen (nicht verletzt)	157
Über Feuerwehrleiter gerettete Personen	23
Bei Unfällen tot geborgene Personen	57
Bei Unfällen verletzte Rettungskräfte	3
Bei Unfällen tödlich verunfallte Rettungskräfte	0
Bei Unfällen/Einsatz gerettete Tiere	77
Bei Unfällen tot geborgene Tiere	15

Brandeseinsätze

Bei Bränden verletzte Personen	198
Beim Einsatz befreite Personen (nicht verletzt)	20
Über Feuerwehrleiter gerettete Personen	17
Bei Bränden tot geborgene Personen	5
Bei Bränden verletzte Rettungskräfte	7
Bei Bränden tödlich verunfallte Rettungskräfte	0
Bei Bränden/Einsatz gerettete Tiere	19
Bei Bränden tot geborgene Tiere	8

EINSATZZEITEN

Einsatzzeit	Brandeseinsätze	Technische Einsätze	Total der Einsätze
00/00 - 01/00	59	161	220
01/00 - 02/00	61	133	194
02/00 - 03/00	61	90	151
03/00 - 04/00	50	105	155
04/00 - 05/00	23	105	128
05/00 - 06/00	29	111	140
06/00 - 07/00	59	207	266
07/00 - 08/00	56	333	389
08/00 - 09/00	78	458	536
09/00 - 10/00	79	515	594
10/00 - 11/00	90	563	653
11/00 - 12/00	137	580	717
12/00 - 13/00	110	488	598
13/00 - 14/00	112	570	682
14/00 - 15/00	123	595	718
15/00 - 16/00	132	593	725
16/00 - 17/00	136	597	733
17/00 - 18/00	183	586	769
18/00 - 19/00	175	618	793
19/00 - 20/00	157	596	753
20/00 - 21/00	119	553	672
21/00 - 22/00	118	348	466
22/00 - 23/00	91	325	416
23/00 - 24/00	61	214	275
	2299	9444	

TOTAL aller Einsätze

11743

Total Einsätze 11743 Tage 365 Einsätze pro Tag 32,173 Stunden 24 Einsätze pro Stunde 1,341

Feuerwehrfahrzeuge

Bezeichnung		Anzahl
KDF		59
MTW		137
ELW		19
TSF		68
LF		16
KTLF 750		11
TLF 800 leger		4
TLF 1000		0
TLF 1200		1
TLF 1500		7
TLF 1800		6
TLF 2000		85
TLF 2400		8
TLF 2500		8
TLF 3000		21
TLF 3000 UHPS		0
TLF 3500		0
TLF 4000		6
TLF5000		5
TLF 7000		2
TLF 10000		0
TROTLF		2
HTLF 2000		17
DL 30		17
DL 50		0
HUBSTEIGER		8
GW 1		15
GW 2		8
GW.....		43
SW		3
RW 1		4
RW 2		4
RW 3		1
KRANWAGEN		2
MZF		41
WECHSELLADER		17
HLF		4
ULF 5000		2
ULF 8000		2
ÖLEINSATZFAHRZEUG		3
CHEMIEFAHRZEUG		3



TOTAL 659

Anhänger		Anzahl
GA		77
BOOT		21
TSA		26
GA Strom 45KvA		1

TOTAL 125

Tragkraftspritzen + sonstige	Anzahl
TS 2/5	3
TS 4/4	7
TS 8/8	98
TS 1500	42
TS 16/8	61
TS 16/8 PC	4
Elektropumpen	386
Sonstige Pumpen	128
TST 40/7	1

TOTAL 730

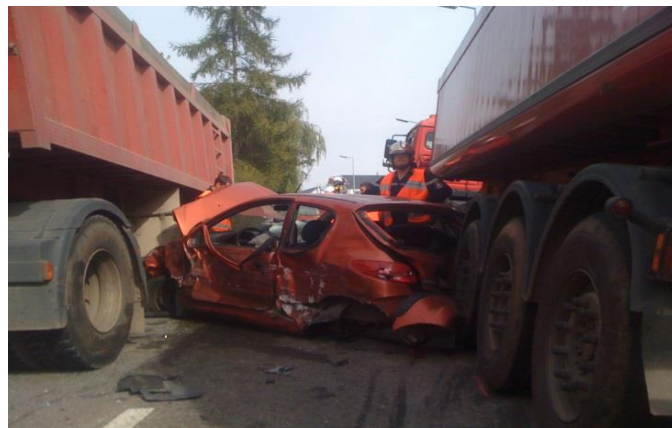

Feuerwehrfahrzeuge

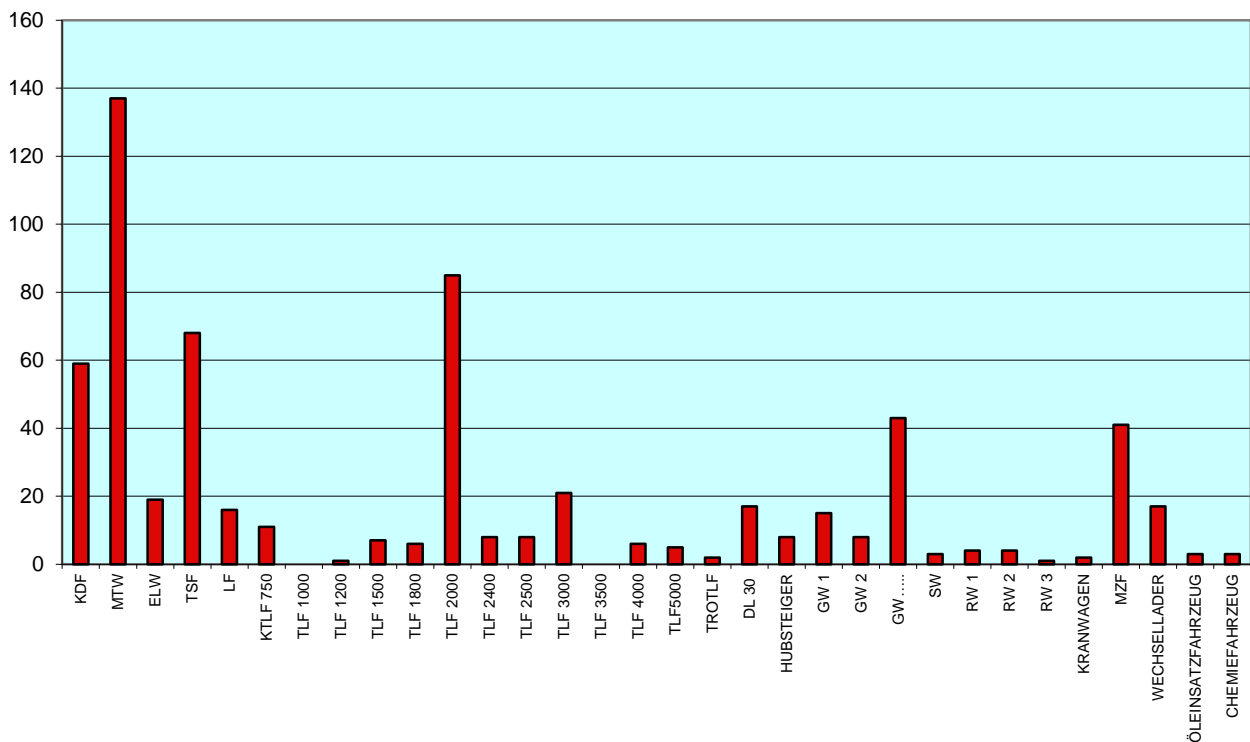

Bei Unfällen betroffene Verkehrsmittel

Fahrrad	12
Motorrad	160
PKW	1809
LKW	110
Landw. Masch.	16
Tankfahrzeug	1
Bus	27

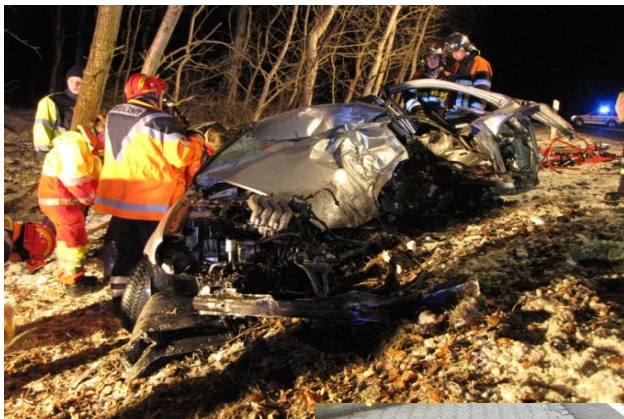

Geschädigte Personen und Tiere

Technische Einsätze

Bei Unfällen verletzte Personen	1972
Beim Einsatz befreite Personen (nicht verletzt)	157
Über Feuerwehrleiter gerettete Personen	23
Bei Unfällen tot geborgene Personen	57
Bei Unfällen verletzte Rettungskräfte	3
Bei Unfällen tödlich verunfallte Rettungskräfte	0
Bei Unfällen/Einsätzen gerettete Tiere	77
Bei Unfällen tot geborgenen Tiere	15

Brandeinsätze

Bei Bränden verletzte Personen	198
Beim Einsatz befreite Personen (nicht verletzt)	20
Über Feuerwehrleiter gerettete Personen	17
Bei Bränden tot geborgene Personen	5
Bei Bränden verletzte Rettungskräfte	7
Bei Bränden tödlich verunfallte Rettungskräfte	0
Bei Bränden/Einsätzen gerettete Tiere	19
Bei Bränden tot geborgenen Tiere	8





Regionalinspektion 1

Feuerwehr	Brände	Nachbarliche	TOTAL	Technische	Nachbarliche	TOTAL	TOTAL aller
		Hilfeinsätze	BRÄNDE	Einsätze	Hilfeinsätze	TECHN. EINS.	EINSÄTZE
Aale Bäsch	2	0	2	30	15	45	47
Bavigne	3	3	6	9	5	14	20
Boulaide	5	0	5	8	2	10	15
Clervaux	17	12	29	96	4	100	129
Doncols	6	0	6	16	0	16	22
Esch-sur-Sûre	1	1	2	2	0	2	4
Eschweiler	2	0	2	9	0	9	11
Goesdorf	2	0	2	30	0	30	32
Harlange	2	2	4	22	6	28	32
Insenborn	3	2	5	7	7	14	19
Kiischpelt	0	0	0	15	0	15	15
Noertrange	4	0	4	17	0	17	21
Park Hosingen	10	3	13	13	11	24	37
Pütscheid	3	2	5	11	0	11	16
Seo	0	0	0	0	0	0	0
Tandel	8	5	13	23	0	23	36
Troisvierges	15	0	15	26	0	26	41
Vianden	16	2	18	55	2	57	75
Weiswampach	8	1	9	28	6	34	43
Wiltz	26	0	26	108	0	108	134
Wintger	15	1	16	49	0	49	65
TOTAL	148	34	182	574	58	632	814

Total Einsätze Region 1

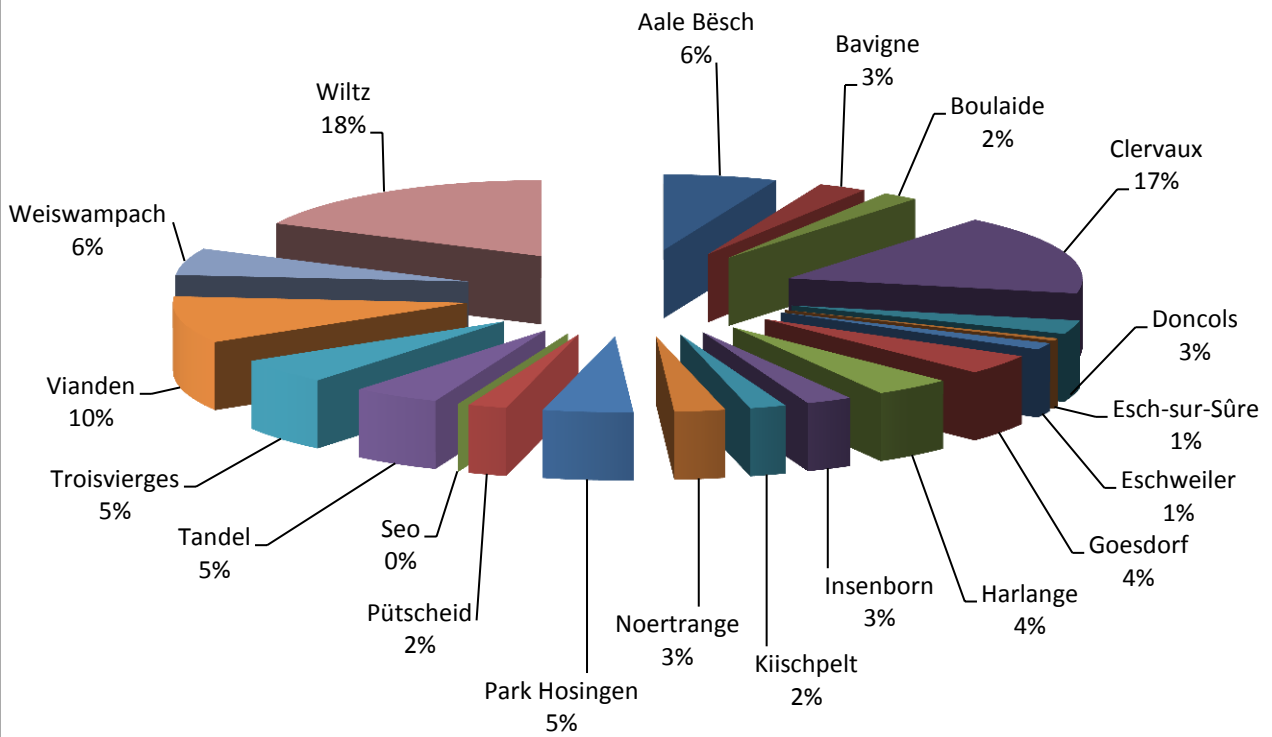

Regionalinspektion 2

Feuerwehr	Brände	Nachbarliche	TOTAL	Technische	Nachbarliche	TOTAL	TOTAL aller
		Hilfeinsätze	BRÄNDE	Einsätze	Hilfeinsätze	TECHN. EINS.	EINSÄTZE
Arsdorf-Bilsdorf	0	0	0	0	0	0	0
Bascharage	16	4	20	107	96	203	223
Beckerich	6	1	7	15	0	15	22
Bettange/Mess	10	3	13	28	21	49	62
Bigonville	2	0	2	6	3	9	11
Clémency	3	8	11	17	2	19	30
Dippach	4	10	14	42	22	64	78
Ell	1	0	1	14	0	14	15
Everlange	2	3	5	5	3	8	13
Garnich	0	0	0	0	0	0	0
Greisch-Roodt-Simmern	2	0	2	6	0	6	8
Grevels	2	1	3	17	7	24	27
Grosbous	2	0	2	12	4	16	18
Hobscheid	4	0	4	22	1	23	27
Holtz	1	0	1	1	0	1	2
Kahler	0	1	1	4	13	17	18
Kehlen	6	0	6	43	0	43	49
Koerich	3	1	4	10	0	10	14
Kopstal/Bridel	11	0	11	72	5	77	88
Mamer	15	5	20	122	77	199	219
Perlé	5	1	6	3	4	7	13
Préizerdaul	4	2	6	20	5	25	31
Rambrouch	0	4	4	16	0	16	20
Rédange/Attert	7	3	10	18	14	32	42
Rippweiler	0	6	6	0	6	6	12
Saeul	0	0	0	16	0	16	16
Schandel	0	7	7	1	11	12	19
Steinfort	8	1	9	65	46	111	120
Useldange	8	5	13	11	11	22	35
Vichten	0	2	2	10	0	10	12
Wolwelange	3	2	5	4	2	6	11
TOTAL	125	70	195	707	353	1060	1255

Total Einsätze Region 2

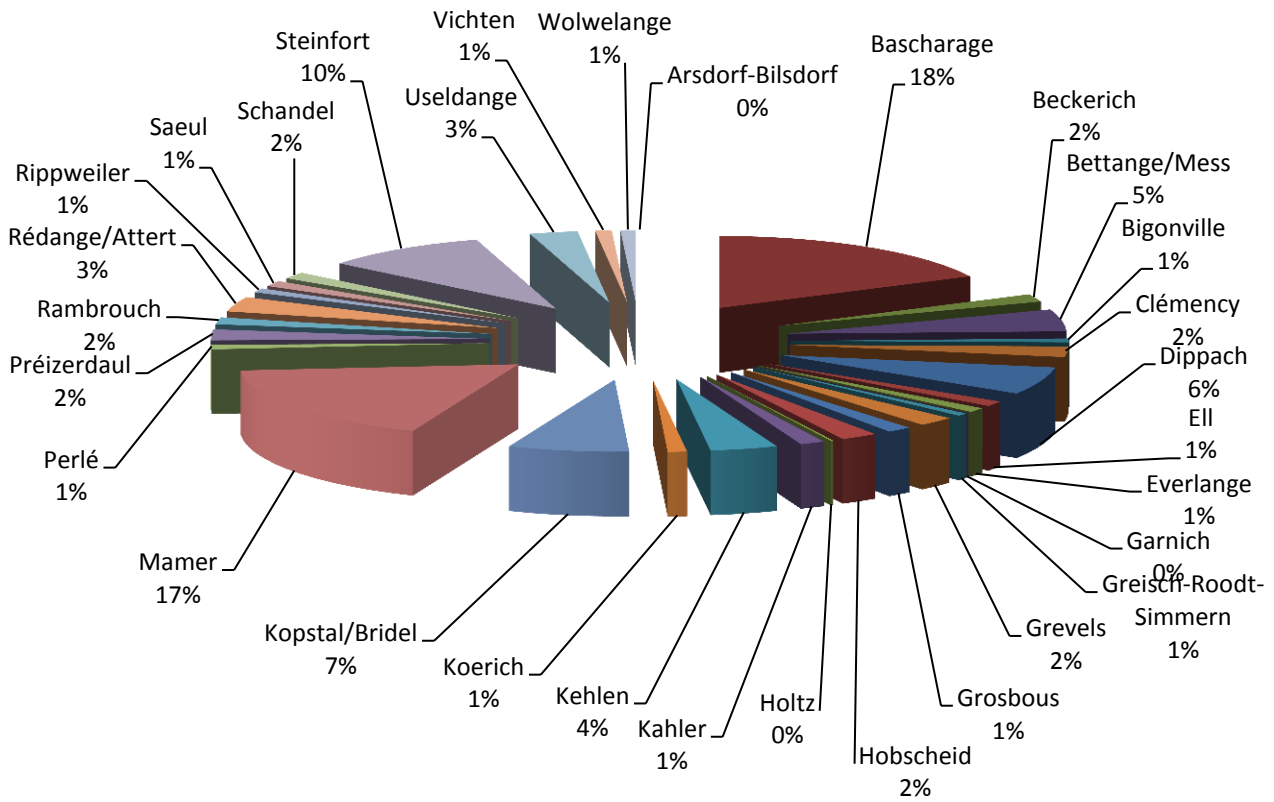

Regionalinspektion 3

Feuerwehr	Brände	Nachbarliche	TOTAL	Technische	Nachbarliche	TOTAL	TOTAL aller
		Hilfeinsätze	BRÄNDE	Einsätze	Hilfeinsätze	TECHN. EINS.	EINSÄTZE
Bettendorf	5	0	5	23	0	23	28
Bissen	7	3	10	54	11	65	75
Boevange/Attert	6	1	7	12	8	20	27
Bourscheid	13	0	13	20	0	20	33
Colmar-Berg	8	0	8	30	1	31	39
Diekirch	34	0	34	113	0	113	147
Ermsdorf	3	0	3	16	0	16	19
Ettelbruck	40	13	53	102	103	205	258
Feulen	3	1	4	15	0	15	19
Fischbach	2	0	2	6	0	6	8
Gilsdorf	0	3	3	10	0	10	13
Goodyear	34	0	34	18	0	18	52
Heffingen	3	3	6	11	7	18	24
Ingeldorf	11	0	11	42	0	42	53
Larochette	6	4	10	40	31	71	81
Lintgen	12	7	19	0	130	130	149
Lorentzweiler	8	0	8	24	8	32	40
Medernach	5	2	7	10	6	16	23
Mersch	34	1	35	132	0	132	167
Mertzig	8	0	8	19	0	19	27
Moesdorf/Pettingen	6	1	7	12	8	20	27
Nommern	1	0	1	17	4	21	22
Reisdorf	6	0	6	40	0	40	46
Rollingen	14	2	16	21	0	21	37
Schieren	4	0	4	17	7	24	28
Schoenfels	7	2	9	10	0	10	19
Steinsel	11	4	15	30	7	37	52
Tuntange	3	3	6	31	4	35	41
Walferdange	36	16	52	266	19	285	337
TOTAL	330	66	396	1141	354	1495	1891

Total Einsätze Region 3

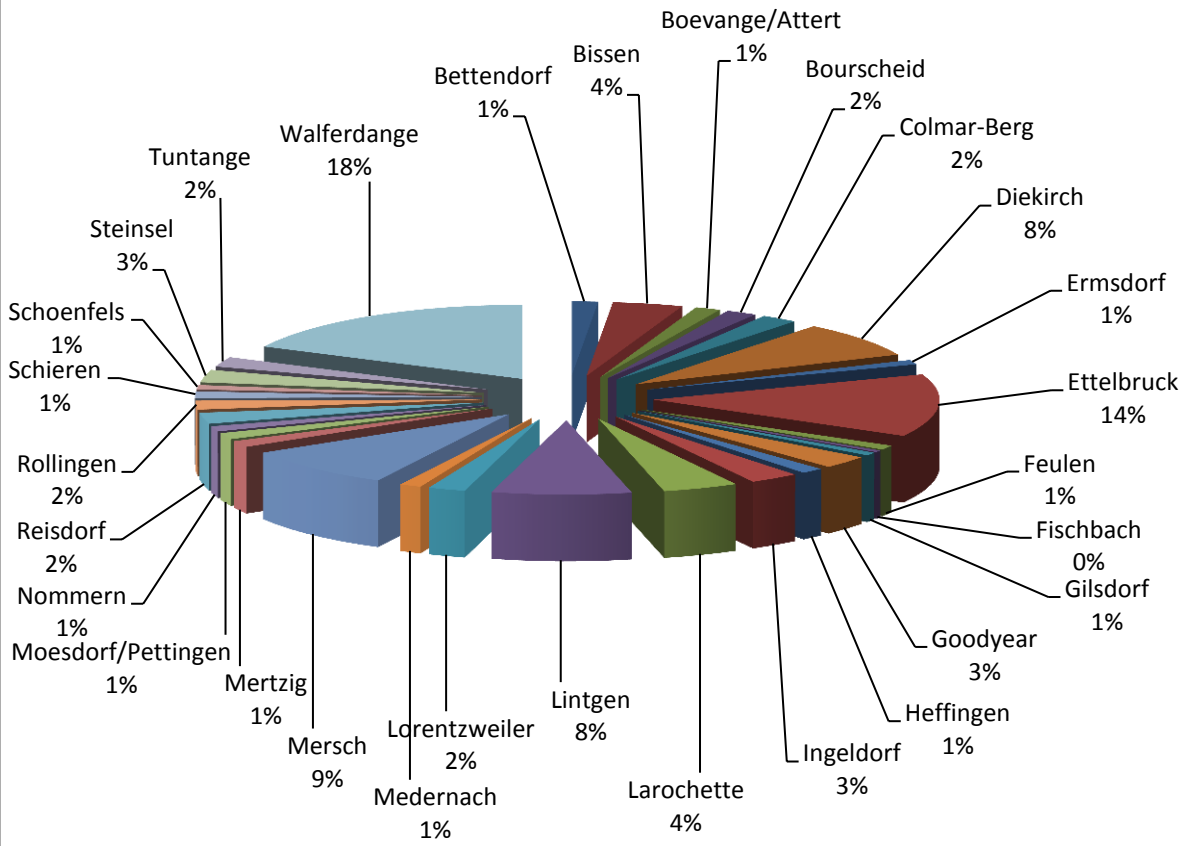

Regionalinspektion 4

Feuerwehr	Brände	Nachbarliche	TOTAL	Technische	Nachbarliche	TOTAL	TOTAL aller
		Hilfeinsätze	BRÄNDE	Einsätze	Hilfeinsätze	TECHN. EINS.	EINSÄTZE
Beaufort	5	1	6	32	6	38	44
Berdorf	4	0	4	32	2	34	38
Biwer	10	1	11	17	0	17	28
Born/Moersdorf	1	2	3	0	7	7	10
Bous	1	3	4	21	3	24	28
Burmerange	6	1	7	12	7	19	26
Canach/Lenningen	7	2	9	49	0	49	58
Consdorf	3	13	16	18	37	55	71
Dahlheim/Welfrange	5	2	7	44	0	44	51
Echternach	13	9	22	99	27	126	148
Ellange	12	2	14	25	0	25	39
Euro-Composites	4	0	4	0	0	0	4
Filsdorf	1	3	4	5	7	12	16
Flaxweiler	6	2	8	41	2	43	51
Grevenmacher	14	15	29	97	50	147	176
Herborn	0	2	2	0	5	5	7
Junglinster	28	4	32	105	4	109	141
Manternach	6	6	12	19	21	40	52
Mensdorf	16	1	17	23	2	25	42
Mertert/Wasserbillig	21	6	27	145	5	150	177
Mondorf	10	13	23	28	87	113	136
Osweiler	0	2	2	6	6	12	14
Remich	10	3	13	27	21	48	61
Rosport	7	0	7	24	2	26	33
Schengen	9	1	10	30	24	54	64
Stadtbredimus	5	2	7	21	4	25	32
Waldbillig	1	7	8	23	21	44	52
Waldbredimus	4	2	6	8	0	8	14
Wellenstein	5	1	6	7	0	7	13
Wormeldange	7	1	8	57	4	61	69
TOTAL	221	107	328	1015	354	1367	1695

Total Einsätze Region 4

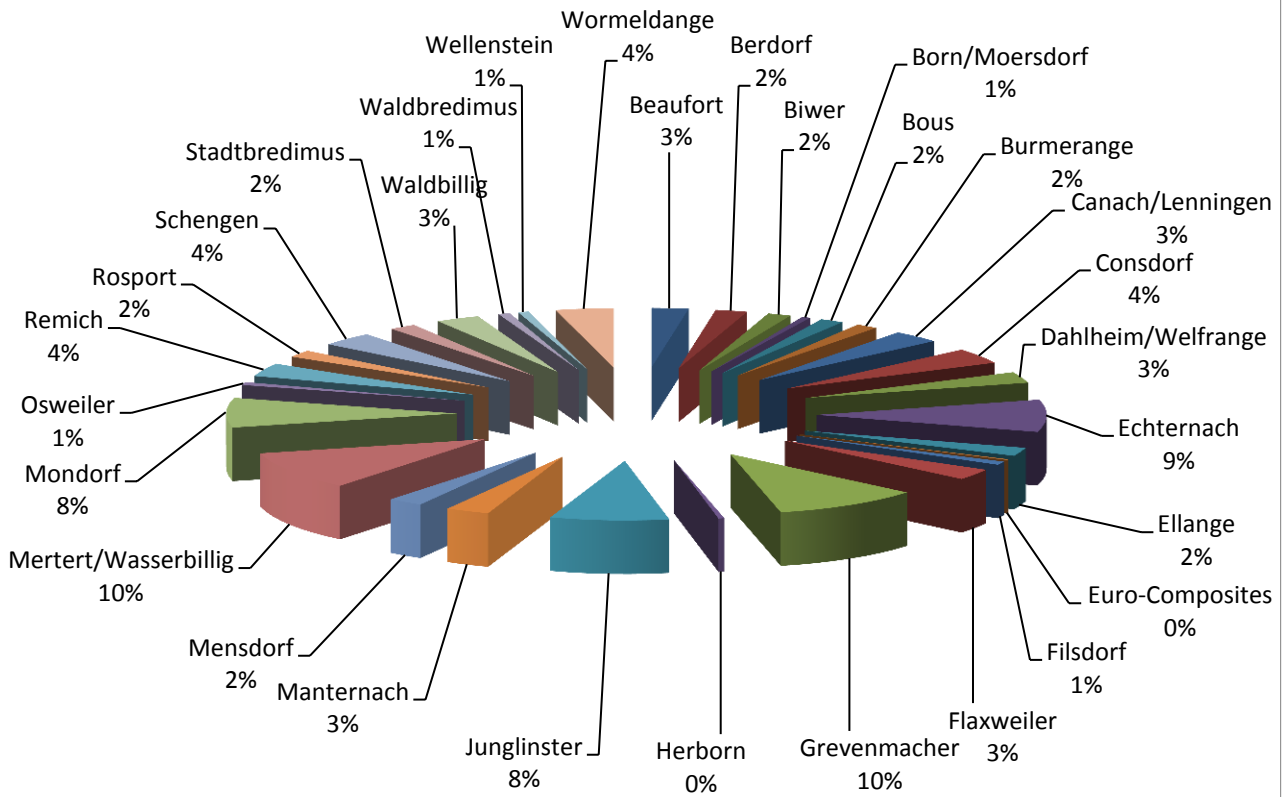

Regionalinspektion 5

Feuerwehr	Brände	Nachbarliche	TOTAL	Technische	Nachbarliche	TOTAL	TOTAL aller
		Hilfeinsätze	BRÄNDE	Einsätze	Hilfeinsätze	TECHN. EINS.	EINSÄTZE
Bertrange/Strassen	21	0	21	111	0	111	132
Contern	9	2	11	34	4	38	49
Hassel/Weiler	5	4	9	28	1	29	38
Hesperange	32	2	34	212	6	218	252
Lux. Corps Profes.	425	0	425	1490	0	1490	1915
Moutfort/Medingen	12	2	14	78	4	82	96
Munsbach/Schuttrange	20	0	20	100	0	100	120
Niederanven	18	3	21	141	18	159	180
Sandweiler	10	0	10	58	0	58	68
Syren	3	3	6	11	1	12	18
TOTAL	555	16	571	2263	34	2297	2868

Total Einsätze Region 5

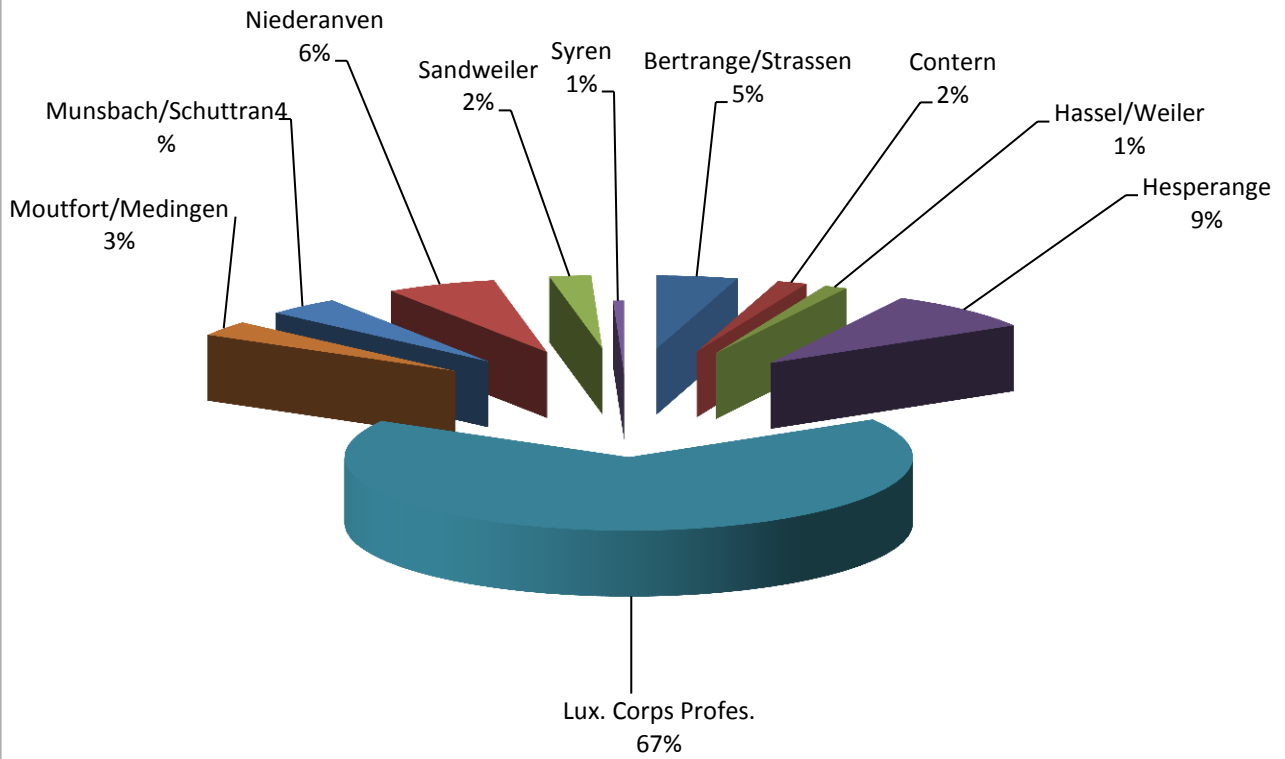

Regionalinspektion 6

Feuerwehr	Brände	Nachbarliche	TOTAL	Technische	Nachbarliche	TOTAL	TOTAL aller
		Hilfeinsätze	BRÄNDE	Einsätze	Hilfeinsätze	TECHN. EINS.	EINSÄTZE
Aspelt	5	6	11	71	2	73	84
Bettembourg	42	3	45	263	1	264	309
Differdange	123	4	127	278	2	280	407
Dudelange	35	4	39	266	5	271	310
Ellange	2	0	2	31	0	31	33
Esch/Alzette	105	6	111	581	0	581	692
Frisange	15	0	15	83	0	83	98
Kayl	15	0	15	154	2	156	171
Leudelange	10	0	10	57	0	57	67
Mondercange	32	3	35	106	2	108	143
Pétange	34	4	38	197	0	197	235
Roeserbann	26	0	26	102	0	102	128
Rumelange	9	1	10	88	0	88	98
Sanem	36	7	43	144	0	144	187
Schifflange	34	10	44	150	6	156	200
CHEM	47	9	56	2	0	2	58
TOTAL	570	57	627	2573	20	2593	3220

Total Einsätze Region 6

